



2017-2018

GOBIERNO MUNICIPAL DE MAZATLAN

JUNTA PATRIOTICA Y RECLUTAMIENTO



MANUAL DE INDUCCIÓN

JUNTA PATRIOTICA Y RECLUTAMIENTO

MAZATLÁN, SINALOA A 04 DE MAYO DEL 2018.

Ángel Flores No. 804, Edificio Rivera Soto, Segundo piso.
Colonia Centro. C.P. 82000.





2017-2018

GOBIERNO MUNICIPAL DE MAZATLAN

JUNTA PATRIOTICA Y RECLUTAMIENTO

CONTENIDO

MENSAJE DE BIENVENIDA.....	3
QUIENES SOMOS.....	4
MISIÓN.....	4
VISIÓN.....	4
VALORES.....	4
PRINCIPIOS DE LA GESTIÓN PÚBLICA.....	5
ANTECEDENTES HISTÓRICOS.....	6
MARCO JURÌDICO - ADMINISTRATIVO.....	7
ORGANIGRAMA.....	8
DIRECTORIO.....	9
HOJA DE CAMBIOS.....	10



2017-2018

GOBIERNO MUNICIPAL DE MAZATLAN

JUNTA PATRIOTICA Y RECLUTAMIENTO

MENSAJE DE BIENVENIDA

Estimado Servidor Público:

Al inicio de esta administración, adquirimos una de las más grandes responsabilidades que podemos tener como ciudadanos, servir a nuestra gente.

Como lo he repetido, cada vez que sostenemos algún encuentro en esta administración, hay dos aspectos que deben regir nuestro actuar diario: Nuestra disposición de servir a los mazatlecos y nuestra honestidad.

No debemos olvidar que nuestro actuar debe regirse por principios como transparencia, calidad, sensibilidad e inclusión de personas.

Durante muchos años, los ciudadanos han reclamado a funcionarios públicos su desinterés a problemas sociales y su permanencia en la comodidad de sus oficinas. Hoy tenemos en nuestras manos la posibilidad de transformar el servicio público y de convertirnos en la autoridad que atiende y responde a estas necesidades.

Te invito a dar tu mayor esfuerzo, ya que la sociedad así nos lo demanda.

¡Bienvenido a este equipo!

LIC. JOSÉ JOEL BOUCIEGUEZ LIZÁRRAGA
Presidente Municipal



2017-2018

GOBIERNO MUNICIPAL DE MAZATLAN

JUNTA PATRIOTICA Y RECLUTAMIENTO

QUIENES SOMOS

Somos un departamento que dependemos de la Secretaria del Ayuntamiento, el cual tiene como función **promover los valores patrios y culturales**, a través de:

- Honores a la Bandera.
- Celebraciones Patrias
- Lunes cívicos.
- Hora Municipal. (local y rural)

Además brindamos apoyo a la ciudadanía a punto de cumplir 18 años en el trámite de la Cartilla Militar Nacional y reclutamiento al Servicio Militar Nacional, por medio de un convenio de colaboración con la Secretaria de Defensa Nacional.

En pocas palabras, contribuimos con el fomento de los valores que nos permiten conocer nuestra historia para sentirnos orgullosos y comprometidos con nuestra nación.

MISIÓN

Atender cálidamente tanto a la ciudadanía mazatleca, como a itinerantes y visitantes, ofreciéndoles resultados y atención inmediata a través de acciones, decisiones y obras que resuelvan sus necesidades reales.

VISIÓN

Desarrollar una administración con mecanismos, operación y políticas que, con la cooperación y participación ciudadana, se traduzcan en impactos que permitan sentar las bases para un Mazatlán integrado y progresista.

VALORES

- Austeridad y eficiencia administrativa
- Sensibilidad social
- Transparencia en la operación
- Calidad en los servicios otorgados
- Colaboración e inclusión ciudadana
- Comprometidos con otorgar resultados efectivo



2017-2018

GOBIERNO MUNICIPAL DE MAZATLAN

JUNTA PATRIOTICA Y RECLUTAMIENTO

PRINCIPIOS DE LA GESTIÓN PÚBLICA

Gobierno Cercano: Para este gobierno la prioridad son las personas, especialmente, las que viven en condiciones de desventaja y vulnerabilidad social y económica.

Gobierno Creativo: Los retos de siempre serán abordados desde perspectivas diferentes por este Gobierno Municipal. No se puede repetir la fórmula de lo que no ha funcionado. Se deben aplicar ideas y enfoques nuevos, creativos y resolutivos.

Gobierno Competitivo: La dotación de servicios públicos de calidad, de una gestión correcta y una tramitología fácil y accesible, potenciarán la competitividad de Mazatlán a nivel local y regional.

Gobierno Incluyente: El desarrollo no es exclusivo de unos cuantos. Este Gobierno Municipal hará partícipe a la ciudadanía de los procesos, de las tomas de decisiones y de la corresponsabilidad que representa construir un mejor Mazatlán para vivir.

Gobierno Amable: El trato de los servidores públicos para con las personas que atienden y sirven puede transitar hacia esquemas más amables en su interacción, más empáticos y, sobretodo, de máximo respeto.

Gobierno Accesible: Este gobierno diversificará el acceso a sus servicios y trámites, promoviendo la simplificación de los procesos y de la forma en que interactúa con las personas. Esta accesibilidad no solo será física, sino virtual y económica, mediante políticas de innovación gubernamental y mejora regulatoria.

Gobierno Honesto: Los servidores públicos actuarán anteponiendo los fines e intereses del municipio y de la sociedad mazatleca. Implica total pulcritud y transparencia en el manejo del patrimonio colectivo y de los recursos públicos municipales. Con todo ello, el Servicio público en Mazatlán podrá recobrar su sentido y los mazatlecos podrán sentirse orgullosos del Gobierno Municipal y sus servidores públicos.

Gobierno Sustentable: Este Gobierno Municipal contribuirá a construir las bases para que las futuras generaciones también disfruten de Mazatlán, municipio donde se priorice la planificación ordenada y con visión sostenible para la protección, rehabilitación y creación de áreas ecológicas que realcen la excepcional oferta natural del municipio; se privilegie modos alternativos de transporte, espacios, equipamientos y servicios públicos de excelencia como pilares irremplazables del interés común y el bienestar colectivo.



2017-2018

GOBIERNO MUNICIPAL DE MAZATLAN

JUNTA PATRIOTICA Y RECLUTAMIENTO

ANTECEDENTES HISTÓRICOS

En los archivos de Junta Patriótico y Reclutamiento consta que el departamento empezó a expedir cartillas militares a partir de 1945 a la clase de 1926 siendo Presidente Municipal el Ing. Mario Arturo Huerta Sánchez.

Posteriormente se sumaron actividades como la generación de eventos cívicos en el municipio para fomentar los valores cívicos en la ciudadanía y comunidad escolar, como las fiestas patrias (consideradas las máximas fiestas cívicas de los mexicanos) desde los desfiles conmemorativos de la Independencia de México y Revolución Mexicana, lunes y jueves cívico del H. Ayuntamiento hasta el apoyo de las celebraciones cívicas de la Marina de México.



2017-2018

GOBIERNO MUNICIPAL DE MAZATLAN

JUNTA PATRIOTICA Y RECLUTAMIENTO

MARCO JURÍDICO - ADMINISTRATIVO

- I. Constitución Política de los Estados Unidos Mexicanos.
- II. Constitución Política del Estado de Sinaloa.
- III. Ley de Gobierno Municipal del Estado de Sinaloa.
- IV. Ley de Responsabilidades de los Servidores Públicos del Estado de Sinaloa.
- V. Ley Federal de Trabajo.
- VI. Ley de Servicio Militar.





2017-2018

GOBIERNO MUNICIPAL DE MAZATLAN

JUNTA PATRIOTICA Y RECLUTAMIENTO

ORGANIGRAMA

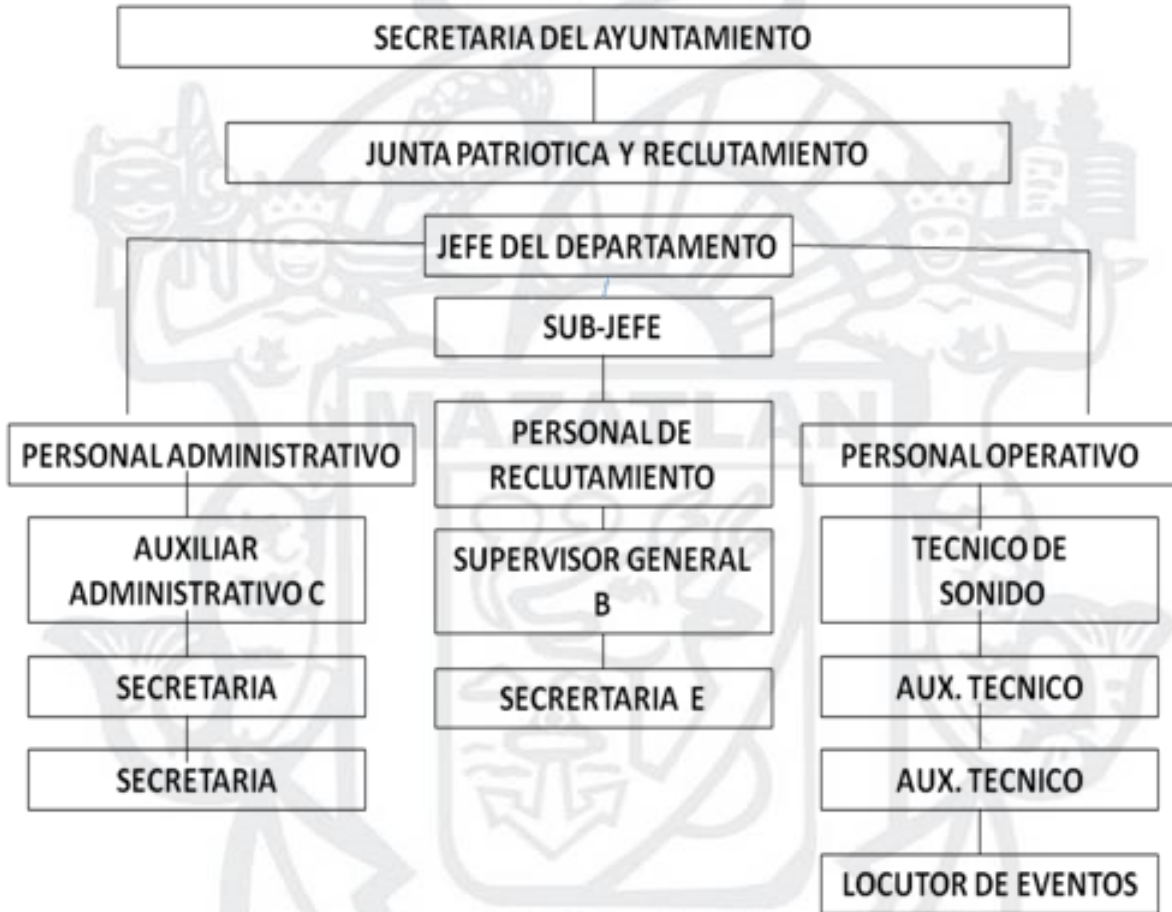



2017-2018

GOBIERNO MUNICIPAL DE MAZATLAN

JUNTA PATRIOTICA Y RECLUTAMIENTO

DIRECTORIO

FERNANDO SARABIA VIILEGAS (669) 106 0888
JEFE DE DEPARTAMENTO

MA. CECILIA SERRANO CRUZ (669) 139 3999
SUB-JEFE

SUGHEY MARIA SOLER SANCHEZ (669) 216 2879
SECRETARIA E

MA. MAGDALENA GARATE ZATARAIN (669) 158 9945
AUXILIAR ADMINISTRATIVO C

BLANCA ISABEL ALARCON ONTIVEROS (669) 163 7976
SECRETARIA

JOSE ABRAHAM GRAJEDA JUAREZ (669) 161 6952
SECRETARIO

JESUS ABRAHAM ALFARO ZAMUDIO (669) 139 4770
TECNICO DE SONIDO

LEONARDO TAPIA MENDOZA (669) 161 9631
AUXILIAR TECNICO

KEVIN SABINO CASTILLO (669) 197 5505
AUXILIAR TECNICO

SUSANA CAZADERO MEDINA (669) 993 1017
CONDUCTORA DE EVENTOS



2017-2018

GOBIERNO MUNICIPAL DE MAZATLAN

JUNTA PATRIOTICA Y RECLUTAMIENTO

HOJA DE CONTROL DE CAMBIOS

FECHA DE EMISION	VERSION	FECHA DE ENTREGA
04/05/18	1	04/05/18

Entregado por:

Firma / sello	Puesto	Área
Lic. Fernando Sarabia Villegas	Junta Patriótica y Reclutamiento	Secretaria del Ayuntamiento

Recibido por:

Firma / sello	Puesto	Área
L.C.P. Rafael Padilla Díaz	Titular de Órgano Interno de Control	Órgano Interno de Control

Revisado y Aprobado por:

Revisado por:	Aprobado por:
Lic. Mario Roberto Reyes Guerra Secretario del Ayuntamiento	Lic. José Joel Boucieguez Lizárraga Presidente Municipal

