



2014 - 2016

**LIC. FRANCISCO JAVIER ALVAREZ DIAZ
CONTRALOR MUNICIPAL
PRESENTE.**

De acuerdo al Plan Anual de Trabajo 2016 que se anexa al oficio CM.0066/2016 de fecha 15 de enero de 2016., se programaron **supervisiones a obra pública**, que esta **Contraloría Municipal** realiza, a obras ejecutadas con recursos propios, así como los provenientes de recursos federales, estatales y otros., se revisó expediente técnico **correspondiente al año 2015.**

Visita de inspección realizada el día 19 de febrero del 2016.

Obra: **Pavimentación Rio Presidio entre Rio Tamazula y Av. Lola Beltrán, col. Palos Prietos.**

Fondo: Obra Pública Directa 2015

CONTRATISTA: CONSTRUCCION Y VIVIENDA ANAHUAC S.A de C.V

Se realizó un recorrido por la obra en mención con la finalidad de verificar la buena calidad de la obra, así como también se haya ejecutado conforme a normas y lineamientos establecidos en el proyecto ejecutivo de la obra.

Se observa la obra terminada y operando con un buen terminado de la superficie de rodamiento del pavimento. (El tramo que se hizo fue el de la Av. Lola Beltrán y Final de la calle (cerrada)., el tramo de calle la Rio Tamazula a la Av. Lola Beltrán queda igual con pavimento existente)

Se anexa cédula de visita de obra.

Mazatlán, Sinaloa a 25 de febrero de 2016

Atentamente

**Ing. Alejandro Fernando Luna Medina
Auditor de Obra Pública**

CONTRALORIA MUNICIPAL

Fecha : 19/02/2016

DEPARTAMENTO DE CONTROL Y SUPERVISION DE OBRA PUBLICA	
CEDULA DE VISITA DE OBRA	
PROYECTO:	DATOS GENERALES DE LA OBRA
PAVIMENTACION DE CALLE RIO PRESIDIO ENTRE RIO TAMAZULA Y AV. LOLA BELTRAN, COL. PALOS PRIETOS	Oficio de Aprobación: 239/2015 25/08/2015
	Oficio Ampliación:
	Fondos: OBRA PUBLICA DIRECTA 2015
	Importe Aprobado \$448,612.24
	Importe Ejercido \$157,014.29
	Contrato de Obra # : MM-DOP-069/2015
Monto contratado: \$448,612.24	
Contratistas y subcontratistas Involucrados:	Contraloría y Obras Publicas
Constructora: CONST. AGUA Y VIVIENDA ANAHUAC S.A DE C.V	Contraloría: ING. ALEJANDRO FERNANDO LUNA MEDINA Obras Publicas: ING. PAUL HERRERA AVENA
Frentes en los que se esta trabajando	
<input type="checkbox"/> Topografía <input type="checkbox"/> Despalse <input type="checkbox"/> Terracerias <input type="checkbox"/> Excavaciones <input checked="" type="checkbox"/> Otros (Especificar):	<input type="checkbox"/> Cimentaciones <input type="checkbox"/> Estruc. Concreto <input type="checkbox"/> Estruc. Metálica <input type="checkbox"/> Techumbre <input type="checkbox"/> Obra terminada y operando
<input type="checkbox"/> Albañileria <input type="checkbox"/> Tablaroca <input type="checkbox"/> Platonos <input type="checkbox"/> Acabados	<input type="checkbox"/> Herreria <input type="checkbox"/> Carpinteria <input type="checkbox"/> Canceleria <input type="checkbox"/> Obras EXT.
	<input type="checkbox"/> Ins. Sanitaria <input type="checkbox"/> Inst. Hidráulica <input type="checkbox"/> Inst. Eléctrica <input type="checkbox"/> Inst. Gas
REPORTE DE VISITA	
<p>Conclusiones: En visita realizada a la obra se observa, que la calle Rio Presidio, el tramo de la av Lola Beltran y calle Rio Tamazula ya existia pavimento y el tramo que se construyó es de la Av. Lola Beltran y cierre de calle, el cual se encuentra terminada y operando con una calidad aceptable y un buen terminado en la superficie de rodamiento.</p>	
REPORTE FOTOGRAFICO	
	
<p>Foto 1. Localización de calle Rio Presidio entre Av. Lola Beltran y cierre de calle</p>	

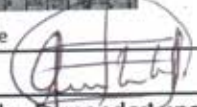
 Ing. Alejandro Fernando Luna Medina
 Auditor de Obra Publica

REPORTE FOTOGRAFICO



Foto 2. Pavimento de calle Rio Presidio





Foto 3. Rampa esquina con Av. Lola Beltran



Foto 4. Esquina con av. Lola Beltran

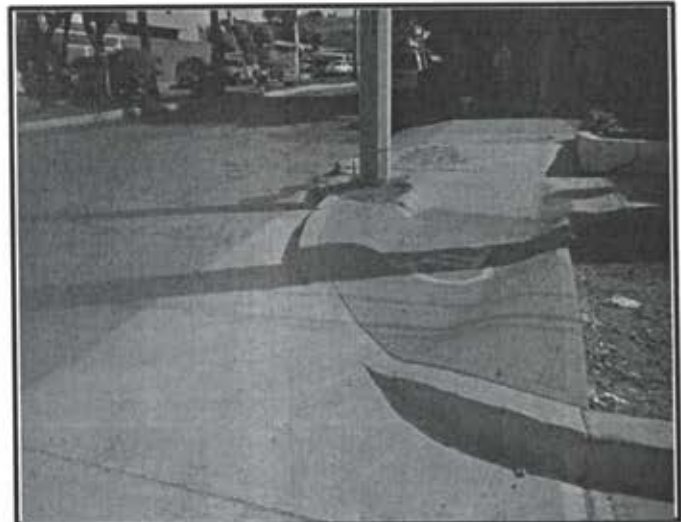

Foto 5. Reposicion de pavimento en av. Lola Beltran



Ing. Alejandro Fernando Luna Medina
Auditor de Obra Publica

DEPARTAMENTO DE CONTROL Y SUPERVISION DE OBRA PUBLICA

CEDULA DE VISITA DE OBRA

REPORTE FOTOGRAFICO



Foto 6. Pavimento de calle Rio Presidio



Foto 7. Pavimento de calle Rio Presidio



Foto 8. Final del tramo (cerrada)



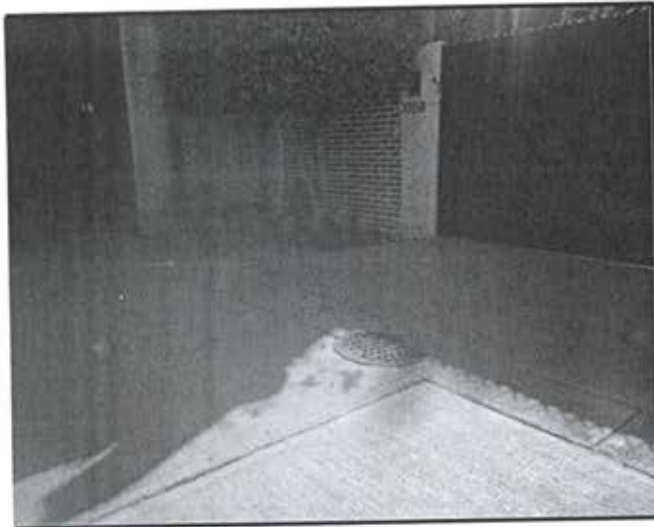

Foto 9. Final del tramo (cerrada)

Ing. Alejandro Ferrnando Luna Medina
Auditor de Obra Publica

Departamento de Control y Supervisión de Obra Pública

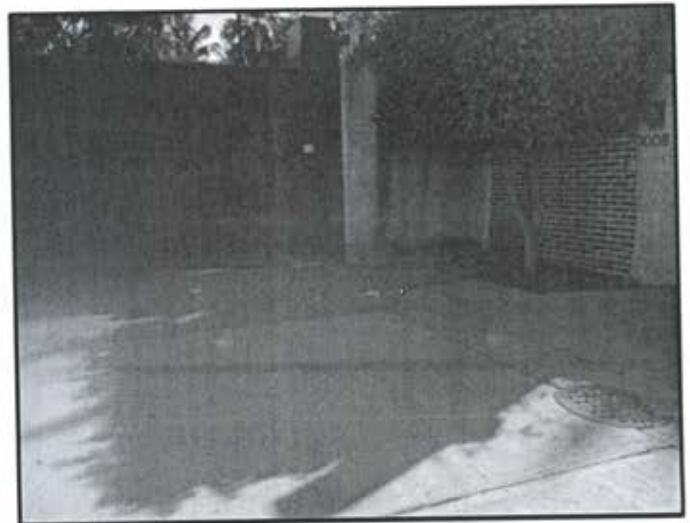
Cedula de Visita de Obra

Reporte Fotográfico



Foto 10. Pavimento de calle Rio Presidio



Foto 11. Final de la calle

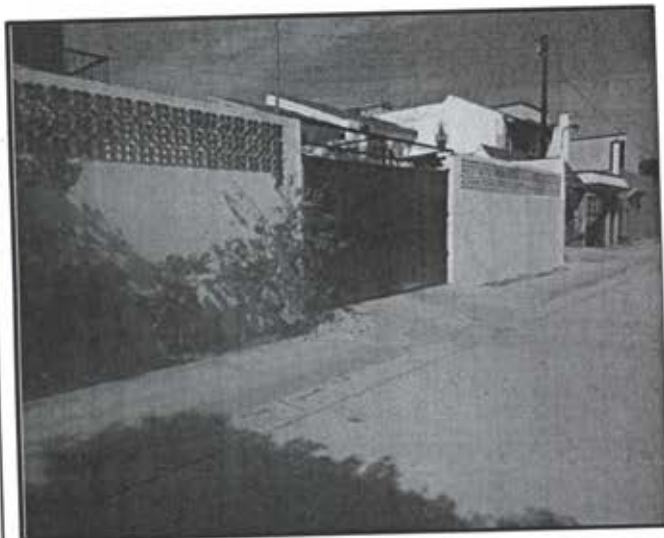

Foto 12. Pavimento de calle Rio Presidio



Foto 13. Pavimento de calle Rio Presidio

Ing. Alejandro Fernando Luna Medina
Auditor de Obra Pública

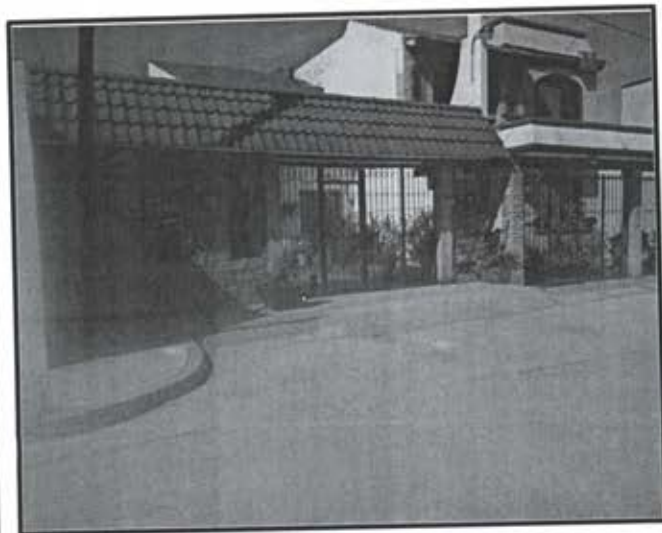
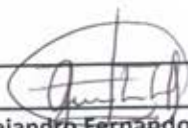

2014 - 2016

CONTRALORIA MUNICIPAL

Fecha : 19/02/2016

DEPARTAMENTO DE CONTROL Y SUPERVISION DE OBRA PUBLICA

CEDULA DE VISITA DE OBRA

REPORTE FOTOGRAFICO



Foto 14. Pavimento de calle Rio Presidio



Foto 15. Pavimento de calle Rio Presidio



Foto 16. Pavimento de calle Rio Presidio



Foto 17. Pavimento de calle Rio Presidio

Ing. Alejandro Fernando Luna Medina
Auditor de Obra Publica

