



GOBIERNO MUNICIPAL DE MAZATLÁN

Contraloría Municipal

2014 - 2016

**LIC. FRANCISCO JAVIER ALVAREZ DIAZ
CONTRALOR MUNICIPAL
PRESENTE.**

De acuerdo al Plan Anual de Trabajo 2016 que se anexa al oficio CM.0066/2016 de fecha 15 de enero de 2016., se programaron **supervisiones a obra pública**, que esta **Contraloría Municipal** realiza, a obras ejecutadas con recursos propios, así como los provenientes de recursos federales, estatales y otros., le informo los resultados obtenidos en la visita de supervisión.

Visita de inspección realizada el día 31 de agosto del 2016.

Obra: **Pavimentación Calle Atardecer entre Relámpago y Nube, col. Villas del Sol.**

Fondo: Hábitat 2015

CONTRATISTA: CNG CONSTRUCCIONES S.A DE C.V

Se realizó un recorrido por la obra en mención con la finalidad de verificar la buena calidad de la obra, así como también se haya ejecutado conforme a normas y lineamientos establecidos en el proyecto ejecutivo de la obra.

Observándose lo siguiente:

1. La obra se encuentra terminada y operando.
2. Con una calidad aceptable en la superficie de rodamiento.

Se anexa al presente reporte cédula de visita de obra.

Mazatlán, Sinaloa, a 31 de agosto de 2016

Atentamente

**Ing. Alejandro Fernando Luna Medina
Auditor de Obra Pública**

REPORTE DE VISITA A OBRAS PUBLICAS

PROYECTO:	DATOS GENERALES DE LA OBRA	
PAVIMENTACION DE CALLE ATARDECER ENTRE CALLE RELAMPAGO Y CALLE NUBE, COL. VILLAS DEL SOL	Oficio de Aprobación:	293/2015 01/10/2015
	Oficio de corrección:	
	Fondos:	
	Importe Aprobado	\$1,651,678.69
	Importe Ejercido	\$1,651,678.69
Contrato de Obra # :	IO-MMA-DOP-2015-021	
Monto contratado:	\$1,429,692.19	SIN IVA

Contratistas y subcontratistas Involucrados:		Contraloría y Obras Publicas
Constructora:	CNG. CONSTRUCCIONES S.A DE C.V	Contraloría: ING. ALEJANDRO FERNANDO LUNA MEDINA
		Obras Publicas: ING. FRANCISCO LOUBET

Frentes en los que se esta trabajando

- | | | | | |
|--|--|--------------------------------------|--|---|
| <input type="checkbox"/> Topografía | <input type="checkbox"/> Cimentaciones | <input type="checkbox"/> Albañilería | <input type="checkbox"/> Herrería | <input type="checkbox"/> Ins. Sanitaria |
| <input type="checkbox"/> Despalme | <input type="checkbox"/> Estruct. Concreto | <input type="checkbox"/> Tablaroca | <input type="checkbox"/> Carpintería | <input type="checkbox"/> Inst. Hidráulica |
| <input type="checkbox"/> Terracerías | <input type="checkbox"/> Estruct. Metálica | <input type="checkbox"/> Plafones | <input type="checkbox"/> Cancelería | <input type="checkbox"/> Inst. Eléctrica |
| <input type="checkbox"/> Excavaciones | <input type="checkbox"/> Techumbre | <input type="checkbox"/> Acabados | <input type="checkbox"/> Obras EXT. | <input type="checkbox"/> Inst. Gas |
| <input type="checkbox"/> Demoliciones | <input type="checkbox"/> Firmes | <input type="checkbox"/> Pintura | <input type="checkbox"/> Pavimentación | <input type="checkbox"/> Inst. Equipo |
| <input checked="" type="checkbox"/> Otros (Especificar): | La obra se encuentra terminada y operando | | | |

REPORTE DE VISITA

Conclusiones: En visita realizada a la obra, se observa obra terminada y operando, con una calidad aceptable en la superficie de rodamiento.

REPORTE FOTOGRAFICO



Foto 1 . Localización de Pavimentación de calle Atardecer entre calle Relampágo y calle Nube, col. Villas del Sol

Ing. Alejandro Fernando Luna Medina
Auditor de Obra Publica

REPORTE FOTOGRAFICO



Foto 2. Pavimentación de calle Atardecer entre calle Relámpago y calle Nube, col. Villas del Sol.



Foto 3 . Pavimentación de calle Atardecer entre calle Relámpago y calle Nube, col. Villas del Sol.



Foto 4. Pavimentación de calle Atardecer entre calle Relámpago y calle Nube, col. Villas del Sol.

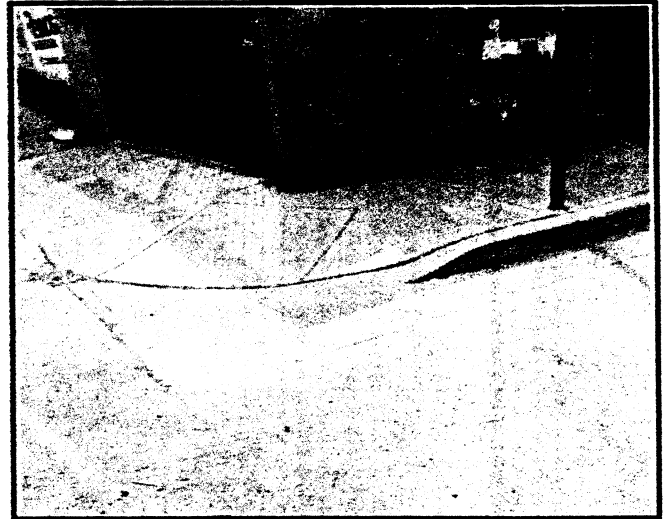

Foto 5. Pavimentación de calle Atardecer entre calle Relámpago y calle Nube, col. Villas del Sol.

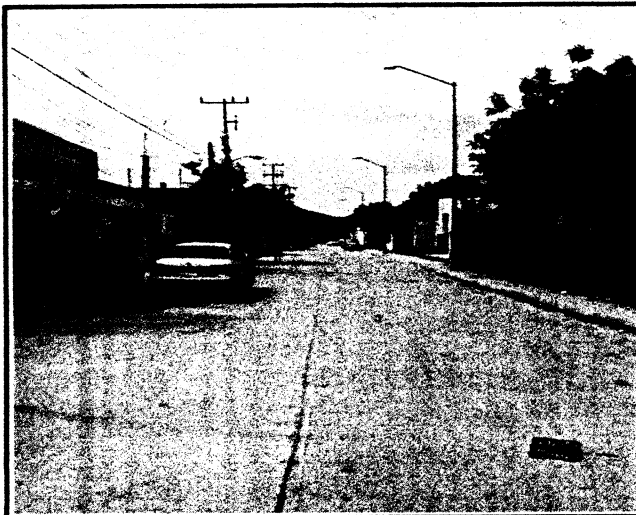

Ing. Alejandro Fernando Luna Medina
Auditor de Obra Publica

REPORTE FOTOGRAFICO



Foto 6. Pavimentación de calle Atardecer entre calle Relámpago y calle Nube, col. Villas del Sol.



Foto 7. Pavimentación de calle Atardecer entre calle Relámpago y calle Nube, col. Villas del Sol.

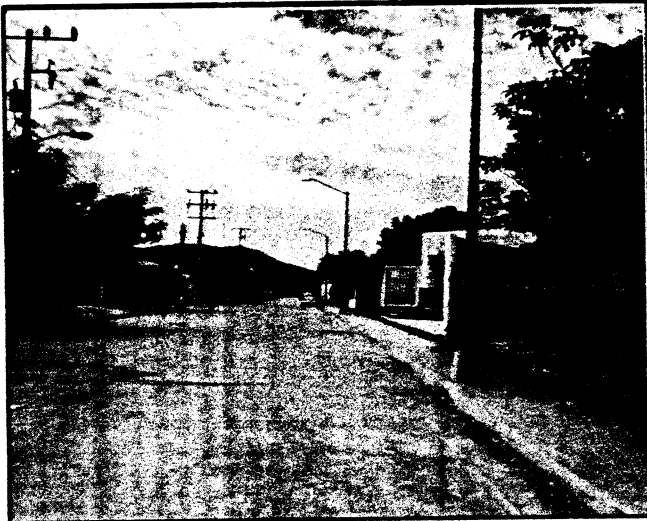

Foto 8. Pavimentación de calle Atardecer entre calle Relámpago y calle Nube, col. Villas del Sol.

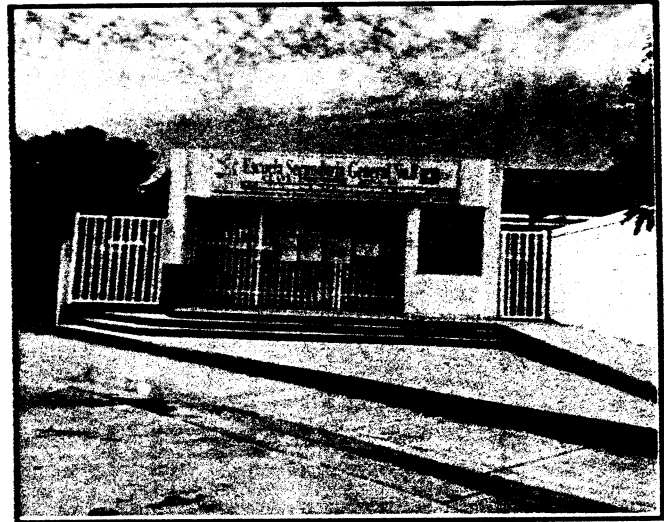

Foto 9. Pavimentación de calle Atardecer entre calle Relámpago y calle Nube, col. Villas del Sol.



Ing. Alejandro Fernando Luna Medina
Auditor de Obra Publica