



GOBIERNO MUNICIPAL DE MAZATLÁN

Contraloría Municipal

2014 - 2016

Mazatlán, Sinaloa a 23 de Mayo 2016

INFORME DE SUPERVISION

**LIC. FRANCISCO JAVIER ALVAREZ DIAZ
CONTRALOR MUNICIPAL
PRESENTE.**

De acuerdo al programa de **supervisiones a obra pública** que esta **Contraloría Municipal** realiza, a obras ejecutadas con los recursos provenientes de ingresos municipales (recursos propios), así como los provenientes de recursos federales, estatales y otros, se superviso la obra **Pavimentación de Calle Campeche** entre California y Zacatecas, Colonia Sánchez Celis., Correspondiente al **"Programa Obra Pública Directa 2015"**, de lo cual informo los resultados obtenidos en la visita.

Visita de inspección realizada el Día 16 Mayo 2016.

CONTRATISTA: ARQ. ISAIAS GUZMAN IBARRA

Contrato: IR-MMA-DOP-060-2015

Supervisor: Ing. Francisco Loubet

Se realizo un recorrido por la obra en mención con la finalidad de verificar la calidad de la obra, así como también se haya ejecutado conforme a normas y lineamientos establecidos en el proyecto ejecutivo de la obra.

Resultados de la Inspección Física.

OBSERVACION:

En la visita se realizada se pudo observar que no se ejecuto el concepto calafateo de la losa y guarniciones indispensable para eliminar las filtraciones de agua en el pavimento.



MAZATLÁN

Edificio Mazatianguis Calle México y Tte. Azueta, Centro. Mazatlán Construyendo Futuro
Sinaloa. Tel. 982-84-69



Contraloría Municipal

2014 - 2016

Los conceptos vistos en la visita fueron los siguientes:

- Guarnición Tipo L de 15x30x60,
- Pavimento premezclado de $f'c = 250 \text{ kg/cm}^2$
- Calafateo de Losas y Guarniciones.
- Banquetas.

Se recomienda solicitar a la contratista, la aplicación del concepto pendiente de ejecutar, con la finalidad de que la obra cumpla con las especificaciones establecidas en el contrato.

Se anexa al presente reporte fotográfico de visita de inspección.

Atentamente

Ing. Jose Juan Tapia Lopez
Auditor de Obra Publica



MAZATLÁN



H. AYUNTAMIENTO
2011-2013

Gobierno Municipal de Mazatlán

Contraloría Municipal

Fecha : 23 /Mayo/2016

DEPARTAMENTO DE CONTROL Y SUPERVISION DE OBRA PUBLICA

CEDULA DE VISITA DE OBRA

PROYECTO:	DATOS GENERALES DE LA OBRA	
PAVIMENTACION DE CALLE CAMPECHE ENTRE CALIFORNIA Y ZACATECAS, COLONIA SANCHE CELIS.	Oficio de Aprobación:	229/2015
	Oficio Ampliación:	
	Fondos:	Obra Publica Directa 2015
	Importe Aprobado	\$339,729.93
	Importe Ejercido	\$118,905.46
	Contratista	ARQ. ISAIAS GUZMAN IBARRA

Datos de la Visita:	Contraloría.
Visita Realizada el día 16 de Mayo del 2016	Contraloría: Ing. Jose Juan Tapia Lopez

Frentes en los que se esta trabajando

<input type="checkbox"/> Topografía	<input type="checkbox"/> Cimentaciones	<input type="checkbox"/> Albañilería	<input type="checkbox"/> Herrería	<input type="checkbox"/> Ins. Sanitaria
<input type="checkbox"/> Despalmes	<input type="checkbox"/> Estruct. Concreto	<input type="checkbox"/> Tablaroca	<input type="checkbox"/> Carpintería	<input type="checkbox"/> Inst. Hidráulica
<input type="checkbox"/> Terracerías	<input type="checkbox"/> Estruct. Metálica	<input type="checkbox"/> Plafones	<input type="checkbox"/> Cancelería	<input type="checkbox"/> Inst. Eléctrica
<input type="checkbox"/> Excavaciones	<input type="checkbox"/> Techumbre	<input type="checkbox"/> Acabados	<input type="checkbox"/> Obras EXT.	<input type="checkbox"/> Inst. Gas
<input type="checkbox"/> Demoliciones	<input type="checkbox"/> Firmes	<input type="checkbox"/> Pintura	<input checked="" type="checkbox"/> Pavimentación	<input type="checkbox"/> Inst. Equipo
<input type="checkbox"/> Otros (Especificar):				

REPORTE DE VISITA

Conclusiones:

La obra se encuentra terminada y operando, sin de talles de mala calidad, po lo que no existen observaciones por consignar.

REPORTE FOTOGRAFICO



1.- Microlocalización de calle Campeche entre California y Zacatecas Colonia Sanchez Celis.

Ing. Jose Juan Tapia Lopez
Auditor de Obra Publica



H. AYUNTAMIENTO
2011-2013

Gobierno Municipal de Mazatlán

Contraloría Municipal

Fecha : 23 /Mayo/2016

DEPARTAMENTO DE CONTROL Y SUPERVISION DE OBRA PUBLICA

CEDULA DE VISITA DE OBRA

REPORTE FOTOGRAFICO

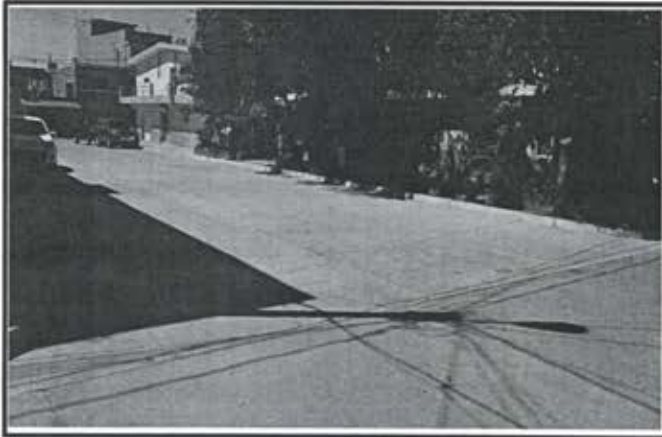

2.- Pavimentacion de calle Campeche Colonia Sanchez Celis.

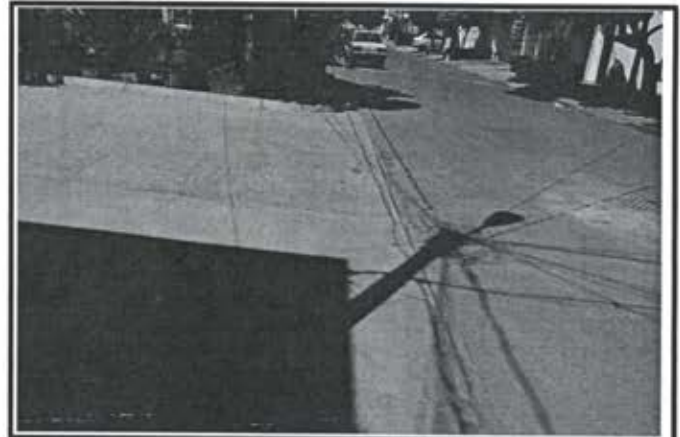

3.- Pavimentacion de calle Campeche Colonia Sanchez Celis.



4.- Pavimentacion de calle Campeche Colonia Sanchez Celis.



5.- Pavimentacion de calle Campeche Colonia Sanchez Celis.

Ing. Jose Juan Tapia Lopez
Auditor de Obra Publica





H. AYUNTAMIENTO
2011-2013

Gobierno Municipal de Mazatlán

Contraloría Municipal

Fecha : 23 /Mayo/2016

DEPARTAMENTO DE CONTROL Y SUPERVISION DE OBRA PUBLICA

CEDULA DE VISITA DE OBRA

REPORTE FOTOGRAFICO



6.- Pavimentacion de calle Campeche Colonia Sanchez Celis.

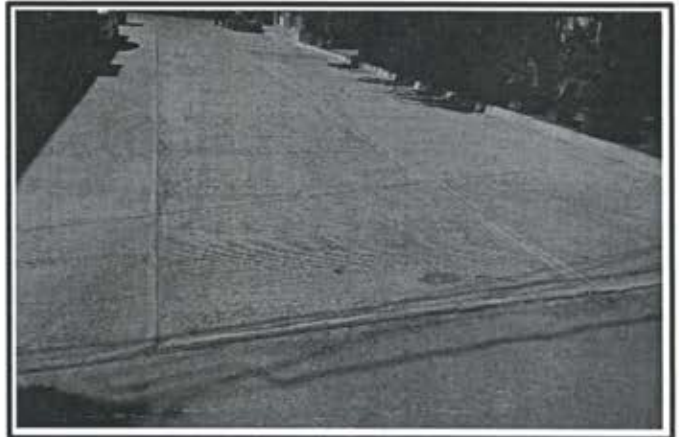

7.- Pavimentacion de calle Campeche Colonia Sanchez Celis.



8.- Pavimentacion de calle Campeche Colonia Sanchez Celis.



9.- Pavimentacion de calle Campeche Colonia Sanchez Celis.

Ing. Jose Juan Tapia Lopez
Auditor de Obra Publica



H. AYUNTAMIENTO
2011-2013

Gobierno Municipal de Mazatlán

Contraloría Municipal

Fecha : 23 /Mayo/2016

DEPARTAMENTO DE CONTROL Y SUPERVISION DE OBRA PUBLICA

CEDULA DE VISITA DE OBRA

REPORTE FOTOGRAFICO



10.- Pavimentacion de calle Campeche Colonia Sanchez Celis.

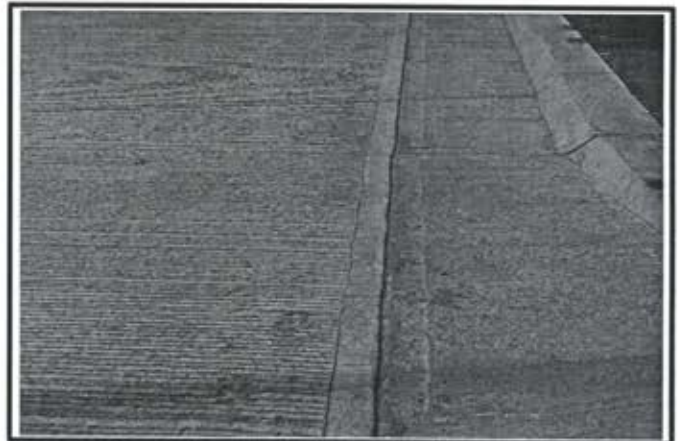

11.- Pavimentacion de calle Campeche Colonia Sanchez Celis.



12.- Pavimentacion de calle Campeche Colonia Sanchez Celis.



13.- Pavimentacion de calle Campeche Colonia Sanchez Celis.

Ing. Jose Juan Tapia Lopez
Auditor de Obra Publica

