



2014 - 2016

GOBIERNO MUNICIPAL DE MAZATLÁN

Contraloría Municipal

OK

Mazatlán, Sinaloa a 29 de Febrero 2016

INFORME DE SUPERVISION

**LIC. FRANCISCO JAVIER ALVAREZ DIAZ
CONTRALOR MUNICIPAL
PRESENTE.**

De acuerdo al programa de **supervisiones a obra pública** que esta **Contraloría Municipal** realiza, a obras ejecutadas con los recursos provenientes de ingresos municipales (recursos propios), así como los provenientes de recursos federales, estatales y otros, se superviso la obra Pavimentación de Calle Av. Jabalíes, entre calle Antonio Plaza Ataide, en esta Ciudad., Correspondiente al **"Programa Obra Pública Directa 2015**, de lo cual informo los resultados obtenidos en la visita.

Visita de inspección realizada el 23 Febrero 2016.

CONTRATISTA: Construcción y Arrendamiento de maquinaria de Sinaloa S.A de C.V

Contrato: IR-MMA-DOP-2015-005

Supervisor: Ing. Francisco Loubet

Se realizo un recorrido por la obra en mención con la finalidad de verificar la calidad de la obra, así como también se haya ejecutado conforme a normas y lineamientos establecidos en el proyecto ejecutivo de la obra.

Resultados de la Inspección Física.

En la visita se realizada se puro verificar que la obra se apega a las especificaciones del proyecto y contrato de la obra, los conceptos vistos en la visita fueron los siguientes:





GOBIERNO MUNICIPAL DE MAZATLÁN

Contraloría Municipal

2014 - 2016

- Guarnición Tipo L de 15x30x60,
- Pavimento premezclado de $f'c= 250 \text{ kg/cm}^2$
- Calafateo de Losas y Guarniciones.
- Banquetas.
- Topes.

La obra se encuentra terminada y operando sin detalles de mala calidad, por lo que no existen observaciones por consignar.

Se anexa al presente reporte fotográfico de visita de inspección.

Atentamente

Ing. Jose Juan Tapia Lopez
Auditor de Obra Publica



MAZATLÁN

Edificio Mazatianguis Calle México y Tte. Azueta, Centro. Mazatlán Construyendo Futuro
Sinaloa. Tel. 982-84-69



H. AYUNTAMIENTO
2011-2013

Gobierno Municipal de Mazatlán

Contraloría Municipal

Fecha : 26 /Febrero/2016

DEPARTAMENTO DE CONTROL Y SUPERVISION DE OBRA PUBLICA

CEDULA DE VISITA DE OBRA

PROYECTO:	DATOS GENERALES DE LA OBRA	
PAVIMENTACION DE CALLE AV. JABALIES, ENTRE CALLE ANTONIO PLAZA ATAYDE, EN ESTA CIUDAD.	Oficio de Aprobación:	249/2015 ago-15
	Oficio Ampliación:	
	Fondos:	OBRA PUBLICA DIRECTA 2015
	Importe Aprobado	\$906,301.63
	Importe Ejercido	\$310,124.34 (En proceso de pago)
	Contratista	CONSTRUCCION Y ARRENDAMIENTO DE MAQUINARIA DE SINALOA S.A DE C.V
Datos de la Visita:		Contraloría.
Visita Realizada el día 23 de Febrero del 2016		Contraloría: Ing. Jose Juan Tapia Lopez

Frentes en los que se esta trabajando

<input checked="" type="checkbox"/> Topografía	<input type="checkbox"/> Cimentaciones	<input type="checkbox"/> Albañilería	<input type="checkbox"/> Herrería	<input type="checkbox"/> Ins. Sanitaria
<input checked="" type="checkbox"/> Despálme	<input type="checkbox"/> Estruct. Concreto	<input type="checkbox"/> Tablaroca	<input type="checkbox"/> Carpintería	<input type="checkbox"/> Inst. Hidráulica
<input checked="" type="checkbox"/> Terracerías	<input type="checkbox"/> Estruct. Metálica	<input type="checkbox"/> Plafones	<input type="checkbox"/> Cancelería	<input type="checkbox"/> Inst. Eléctrica
<input checked="" type="checkbox"/> Excavaciones	<input type="checkbox"/> Techumbre	<input type="checkbox"/> Acabados	<input type="checkbox"/> Obras EXT.	<input type="checkbox"/> Inst. Gas
<input type="checkbox"/> Demoliciones	<input type="checkbox"/> Firmes	<input type="checkbox"/> Pintura	<input checked="" type="checkbox"/> Pavimentación	<input type="checkbox"/> Inst. Equipo
<input type="checkbox"/> Otros (Especificar):				

REPORTE DE VISITA

Conclusiones:

La obra se encuentra terminada y operando, sin de talles de mala calidad, po lo que no existen observaciones por

REPORTE FOTOGRAFICO



1.- Microlocalizacion de Av. Jabalies, entre calle Antonio Plaza Atayde, en esta Ciudad.

Ing. Jose Juan Tapia Lopez
Auditor de Obra Publica



REPORTE FOTOGRAFICO



2.- Pavimento de concreto premezclado $f'c = 250$ kg/cm². Av. Jabalies



3.- Pavimento de concreto premezclado $f'c = 250$ kg/cm². Av. Jabalies.



4.- Pavimento de concreto premezclado $f'c = 250$ kg/cm². Av. Jabalies (Medicion)



5.- Guarnicion Tipo L de 15x30x60 de concreto Premezclado $f'c = 200$ kg/cm².



Ing. Jose Juan Tapia Lopez
Auditor de Obra Publica



H. AYUNTAMIENTO
2011-2013

Gobierno Municipal de Mazatlán

Contraloría Municipal

Fecha : 26 /Febrero/2016

DEPARTAMENTO DE CONTROL Y SUPERVISION DE OBRA PUBLICA

CEDULA DE VISITA DE OBRA

REPORTE FOTOGRAFICO



6.- Junta constructiva en pavimento.

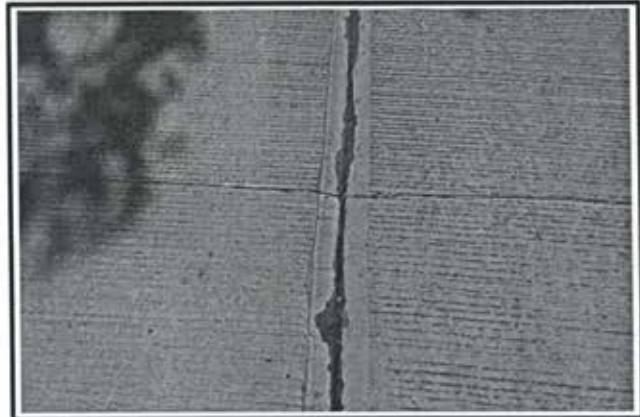

7.- Calafateo de losa y junta de pvc.



8.- Calafateo de Losa y guarniciones.

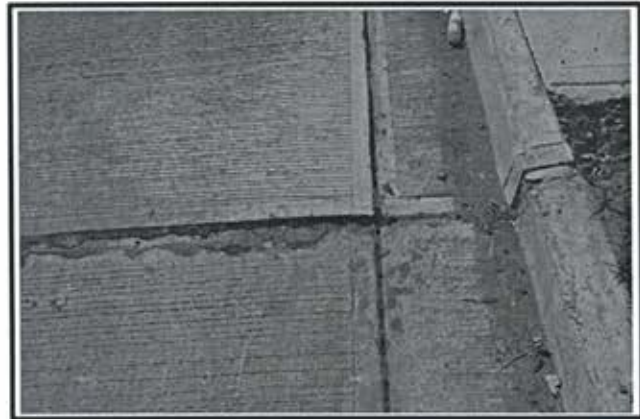

9.- Calafateo de Losa y guarniciones.

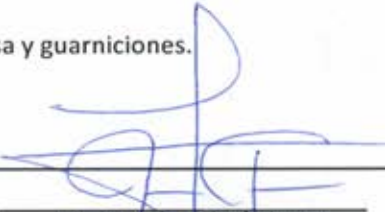
Ing. Jose Juan Tapia Lopez
Auditor de Obra Publica





H. AYUNTAMIENTO
2011-2013

Gobierno Municipal de Mazatlán

Contraloría Municipal

Fecha : 26 /Febrero/2016

DEPARTAMENTO DE CONTROL Y SUPERVISION DE OBRA PUBLICA

CEDULA DE VISITA DE OBRA

REPORTE FOTOGRAFICO

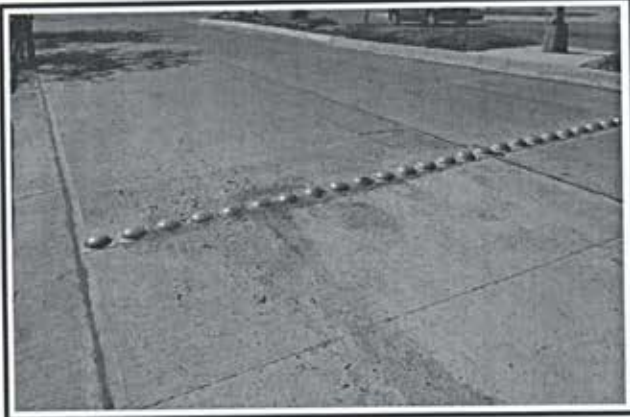

10.- Tope en Av. Jabalies (tope de bolla metalica)



11.- Pavimento de concreto premezclado f'c= 250 kg/cm2. Av. Jabalies esquina con calle, Antonio Plaza Ataide.



12.- Banqueta de concreto premezclado f'c= 200 kg/cm2. Av. Jabalies



13.- Pavimento de concreto premezclado f'c= 250 kg/cm2. Av. Jabalies

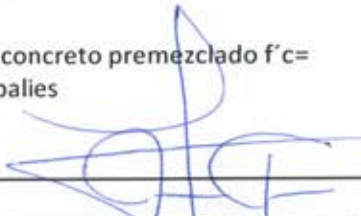

Ing. Jose Juan Tapia Lopez
Auditor de Obra Publica



REPORTE FOTOGRAFICO

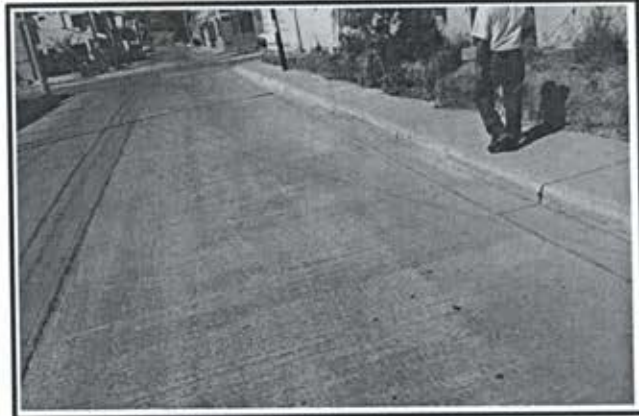

14.- Pavimento de concreto premezclado $f'c = 250$ kg/cm². Av. Jabalies



15.- Pavimento de concreto premezclado $f'c = 250$ kg/cm². Av. Jabalies

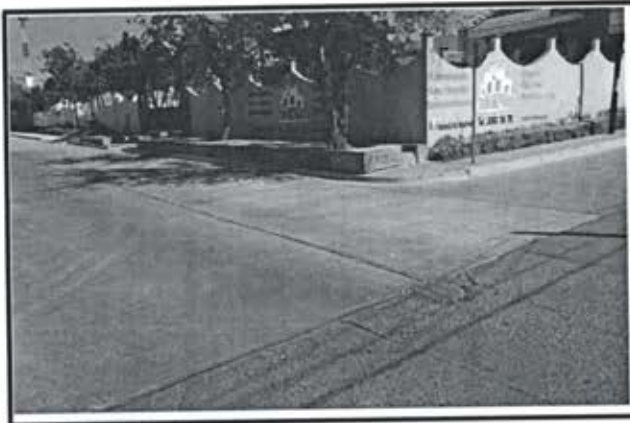

16.- Pavimento de concreto premezclado $f'c = 250$ kg/cm². Av. Jabalies

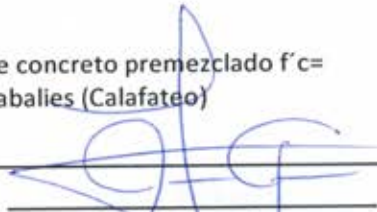

17.- Pavimento de concreto premezclado $f'c = 250$ kg/cm². Av. Jabalies (Calafateo)

Ing. Jose Juan Tapia Lopez
Auditor de Obra Publica