



GOBIERNO MUNICIPAL DE MAZATLÁN

Contraloría Municipal

2014 - 2016

Mazatlán, Sinaloa a 23 de Junio 2015

INFORME DE SUPERVISION

LIC. FRANCISCO JAVIER ALVAREZ DIAZ  
CONTRALOR MUNICIPAL  
PRESENTE.

De acuerdo al programa de supervisiones a obra pública que esta Contraloría Municipal realiza, a obras ejecutadas con los recursos provenientes de ingresos municipales (recursos propios), así como los provenientes de recursos federales, estatales y otros, se superviso la obra; **Construcción de 9 Cuartos a base de block hueco en la calles Pino de la colonia Montebello en esta Ciudad, Correspondiente al programa para FAIS 2014**, de lo cual informo los resultados obtenidos en la visita.

Visita de inspección realizada el 15 Junio 2015.

**CONTRATISTA:** CONSTRUCCIONES CIVILES E INDUSTRIALES DE MEXICO S.A DE C.V

Se realizo un recorrido por la obra en mención con la finalidad de verificar la calidad de la obra, así como también se haya ejecutado conforme a normas y lineamientos establecidos en el proyecto ejecutivo de la obra.

**Resultados de la Inspección Física.**

Se realizo un recorrido por los domicilios de la calle Pino de la colonia Montebello con la finalidad de validar la existencia física de la construcción de 9 Baños en la colonia Montebello, así mismo verificar que la construcción se halla apegado a las normas y especificaciones establecidas en el proyecto de lo cual informo lo siguiente:



MAZATLÁN

Edificio Mazatianguis Calle México y Tte. Azueta, Centro. Mazatlán Construyendo Futuro  
Sinaloa. Tel. 982-84-69



Contraloría Municipal

2014 - 2016

- 1- Los 9 Cuartos fueron localizados.
- 2- Los 9 Cuartos se encuentran concluidos en su totalidad y en general se apegan a las especificaciones establecidas en el proyecto.

Los domicilios donde se ubican los cuartos son los siguientes;

- 1- Calle Pino numero 18059 - Propietaria: Mónica Alejandra López Reyes
- 2- Calle Pino Numero 18057 - Joel Álvarez Gaytan
- 3- Calle Pino Numero 18061 - Antonia Pinzón Valles
- 4- Calle Pino Numero 18053 - Blanca Estela Zapata Gaytan
- 5- Calle Pino Numero 18032 - Silvia Ríos Ramírez
- 6- Calle Pino Numero 18109 A - No se encontraba al momento de la visita
- 7- Calle Pino Numero 18048 - No se encontraba al momento de la visita
- 8- Calle Pino Numero 18049 - no se encontraba al momento de la visita
- 9- Calle Pino Numero 18058 - no se encontraba al momento de la visita.

**Observaciones:**  
(SIN OBSERVACIONES)

Se anexa al presente reporte fotográfico de visita de inspección.

Atentamente

  
Ing. Jose Juan Tapia Lopez  
Auditor de Obra Publica



H. AYUNTAMIENTO  
2011-2013

# Gobierno Municipal de Mazatlán

## Contraloría Municipal

Fecha : 23 /Junio /2015

DEPARTAMENTO DE CONTROL Y SUPERVISION DE OBRA PUBLICA

CEDULA DE VISITA DE OBRA

PROYECTO:	DATOS GENERALES DE LA OBRA	
CONSTRUCCION DE 9 CUARTOS A BASE DE BLOCK HUECO EN LAS CALLES PINO, LA COLONIA MONTEBELLO.	Oficio de Aprobación:	505/2014
	Oficio Ampliacion:	
	Fondos:	FAISM 2014
	Importe Aprobado	\$491,430.46
	Importe Ejercido	
Contratista	CONSTRUCCIONES CIVILES E INDUSTRIALES DE MEXICO S.A DE C.V	
<b>Datos de la Visita:</b>	<b>Contraloría.</b>	
Visita realizada el dia 15 de Junio 2015	Contraloría: Ing. Jose Juan Tapia Lopez	

### Frentes en los que se esta trabajando

<input type="checkbox"/> Topografía	<input type="checkbox"/> Cimentaciones	<input type="checkbox"/> Albañileria	<input type="checkbox"/> Herreria	<input type="checkbox"/> Ins. Sanitaria
<input type="checkbox"/> Despalme	<input type="checkbox"/> Estruc. Concreto	<input type="checkbox"/> Tablaroca	<input type="checkbox"/> Carpinteria	<input type="checkbox"/> Inst. Hidráulica
<input type="checkbox"/> Terracerias	<input type="checkbox"/> Estruc. Metálica	<input type="checkbox"/> Plafones	<input type="checkbox"/> Canceleria	<input type="checkbox"/> Inst. Eléctrica
<input type="checkbox"/> Excavaciones	<input type="checkbox"/> Techumbre	<input type="checkbox"/> Acabados	<input type="checkbox"/> Obras EXT.	<input type="checkbox"/> Inst. Gas
<input type="checkbox"/> Demoliciones	<input type="checkbox"/> Firmes	<input type="checkbox"/> Pintura	<input type="checkbox"/> Pavimentación	<input type="checkbox"/> inst. Equipo
<input type="checkbox"/> Otros (Especificar):	<b>EQUIPOS DE GIMNACIO</b>			

### REPORTE DE VISITA

#### Conclusiones:

LA OBRA SE ENCUENTRA TERMINADA Y OPERANDO Y CUMPLE CON LAS ESPECIFICACIONES DEL PROYECTO.

### REPORTE FOTOGRAFICO



1.- Microlocalizacion de la calle Pinos en la colonia Motebello en esta Ciudad.

Ing. Jose Juan Tapia Lopez  
Auditor de Obra Publica





H. AYUNTAMIENTO  
2011-2013

# Gobierno Municipal de Mazatlán

Contraloría Municipal

Fecha : 23 /Junio /2015

DEPARTAMENTO DE CONTROL Y SUPERVISION DE OBRA PUBLICA

GEDULA DE VISTA DE OBRA

## REPORTE FOTOGRAFICO

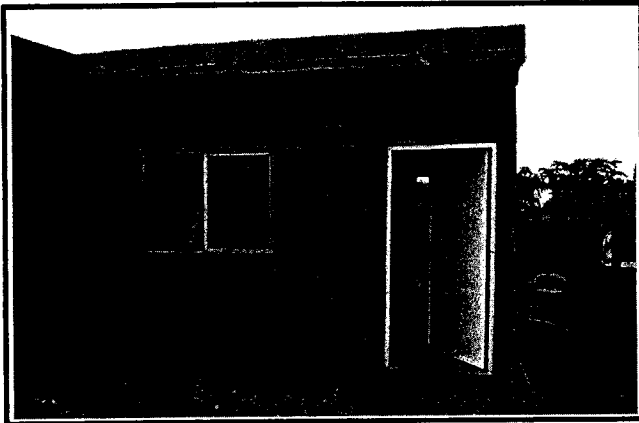

2.- Domicilio No. 18053

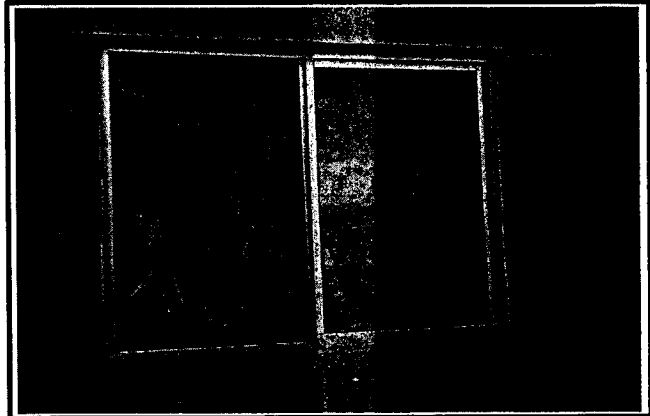

3.- Domicilio No. 18053



4.- Domicilio No. 18053



5.- Domicilio No. 18053

Ing. Jose Juan Tapia Lopez  
Auditor de Obra Publica





H. AYUNTAMIENTO  
2011-2013

# Gobierno Municipal de Mazatlán

Contraloría Municipal

Fecha : 23 /Junio /2015

DEPARTAMENTO DE CONTROL Y SUPERVISIÓN DE OBRA PÚBLICA  
CÉDULA DE VISITA DE OBRA

## REPORTE FOTOGRAFICO

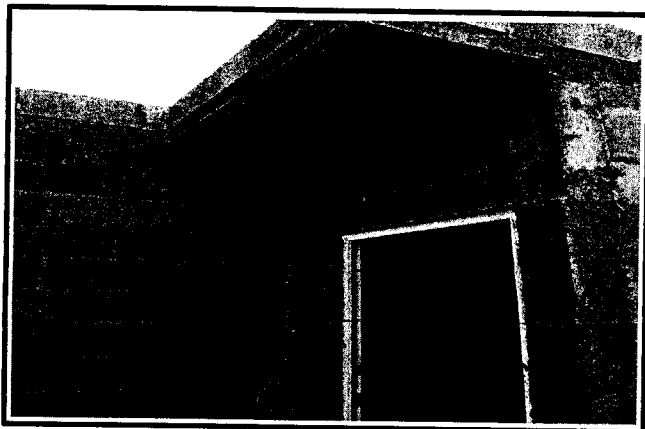

6.- Domicilio 18057



7.- Domicilio 18057

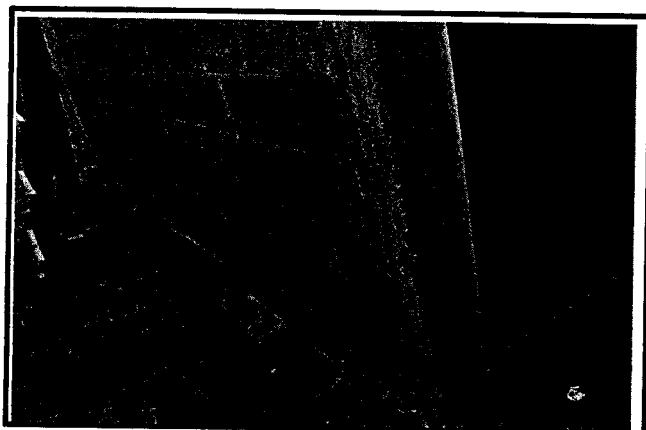

8.- Domicilio No. 18057

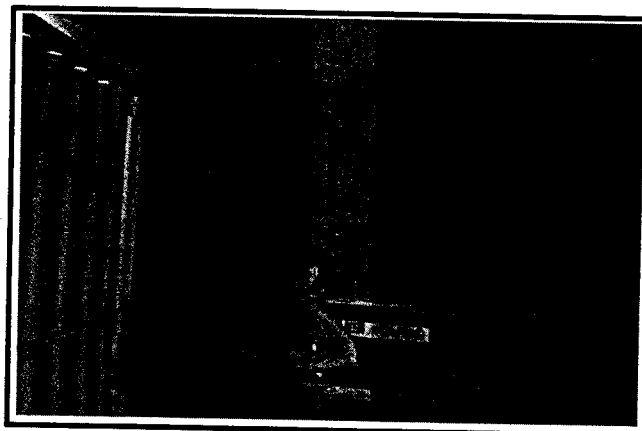

9.- Domicilio 18057

Ing. Jose Juan Tapia Lopez  
Auditor de Obra Publica





H. AYUNTAMIENTO  
2011-2013

# Gobierno Municipal de Mazatlán

Contraloría Municipal

Fecha : 23 /Junio /2015

DEPARTAMENTO DE CONTROL Y SUPERVISIÓN DE OBRA PÚBLICA  
CÉDULA DE VISITA DE OBRA

## REPORTE FOTOGRAFICO

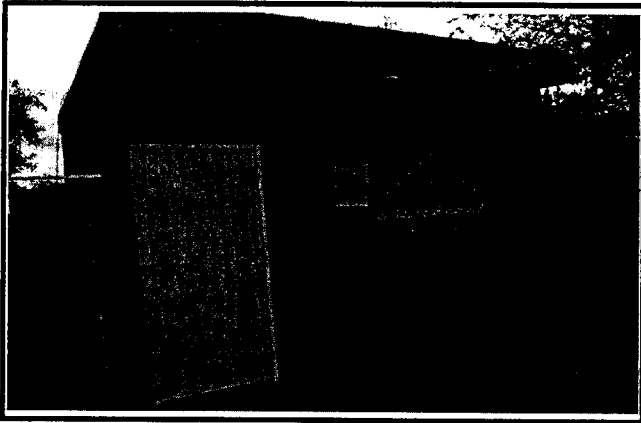

10.- Domicilio No. 18032

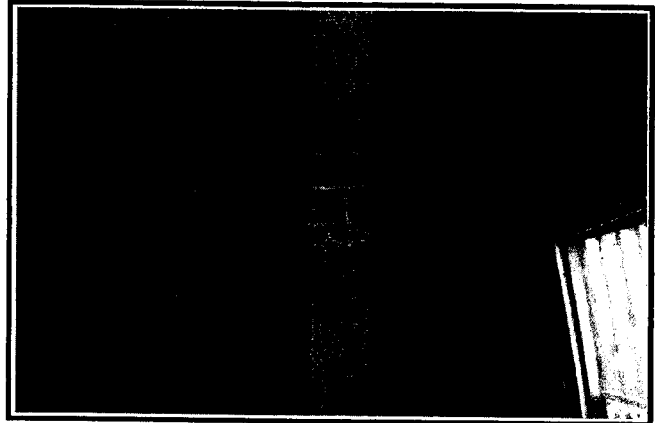

11.- Domicilio No. 18032

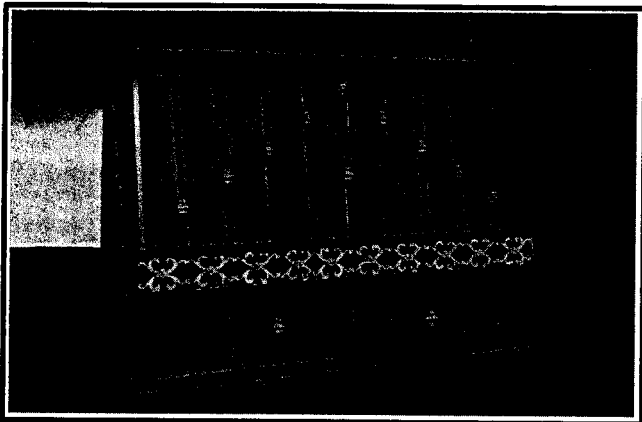

12.- Domicilio No. 18032

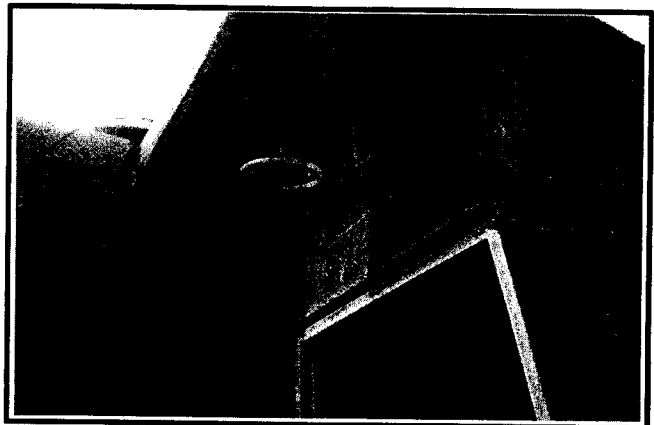

13.- Domicilio No. 18032

Ing. Jose Juan Tapia Lopez  
Auditor de Obra Publica



### REPORTE FOTOGRAFICO

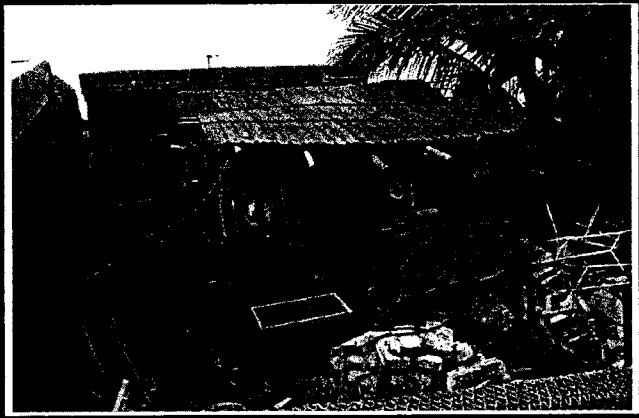

14.- Domicilio No. 18049

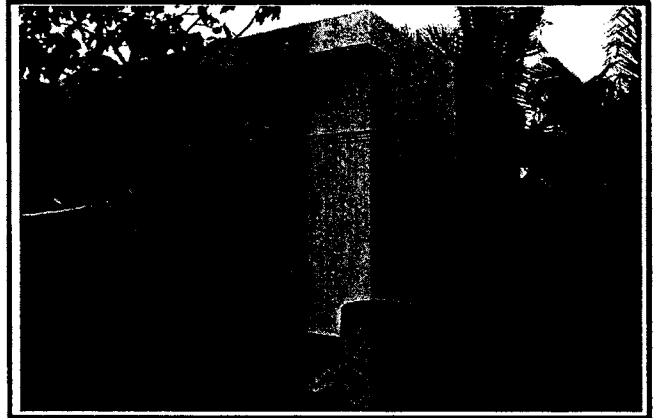

15.- Domicilio No. 18109A

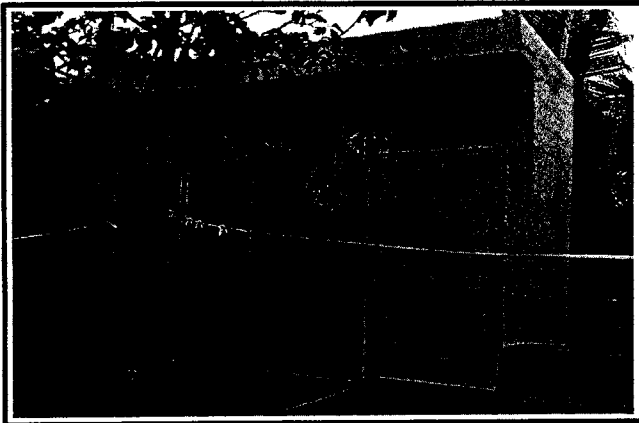

16.- Domicilio No. 18109A

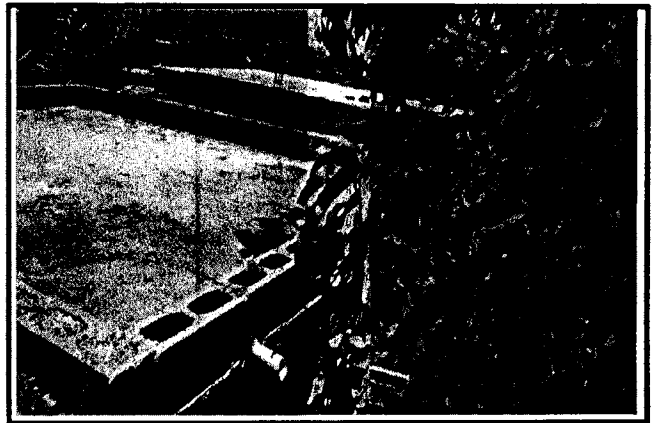

17.- Domicilio No. 18109A

Ing. Jose Juan Tapia Lopez  
Auditor de Obra Publica