



2014 - 2016

LIC. FRANCISCO JAVIER ALVAREZ DIAZ
CONTRALOR MUNICIPAL
PRESENTE.

De acuerdo al programa de **supervisiones a obra pública** que esta Contraloría Municipal realiza a obras ejecutadas con los recursos provenientes de ingresos municipales (recursos propios), así como los provenientes de recursos federales, estatales y otros, le informo los resultados obtenidos en la visita de supervisión.

Visita de inspección realizada el día 28 de enero del 2014.

Obra: Pavimentación Circuito Vicente Lombardo Toledano entre Valle de Mexico y Mutualismo, col. Lomas del Ebanó.

CONTRATISTA: MECER SUPERVISION Y CONSTRUCCIONES S.A DE C.V

Se realizó un recorrido por la obra en mención con la finalidad de verificar la buena calidad de la obra así como también se haya ejecutado conforme a normas y lineamientos establecidos en el proyecto ejecutivo de la obra.

Se observa la obra terminada, sin operar, ya que aun no se ha abierto a la circulación. Con un buen terminado de la superficie de rodamiento del pavimento, así como el terminado de las banquetas.

Se anexa al presente reporte cédula de visita de obra.

Mazatlán, Sinaloa a 30 de enero 2015

Atentamente

Ing. Alejandro Fernando Luna Medina
Auditor de Obra Publica



MAZATLÁN
Construyendo Futuro

DEPARTAMENTO DE CONTROL Y SUPERVISION DE OBRA PUBLICA

GEDULA DE VISITA DE OBRA

REPORTE FOTOGRAFICO



Foto 10. Pavimento circuito Vicente Lombardo toledo entre Valle de Mexico y Mutualismo.



Foto 11. Pavimento circuito Vicente Lombardo toledo entre Valle de Mexico y Mutualismo.

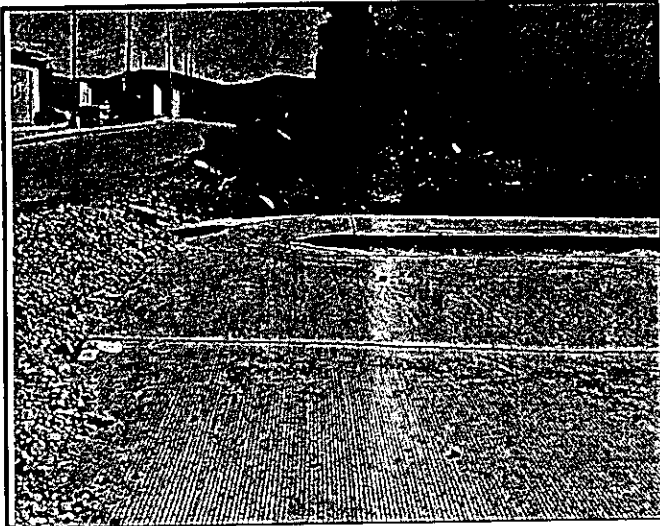

Foto 12. Pavimento circuito Vicente Lombardo toledo entre Valle de Mexico y Mutualismo.

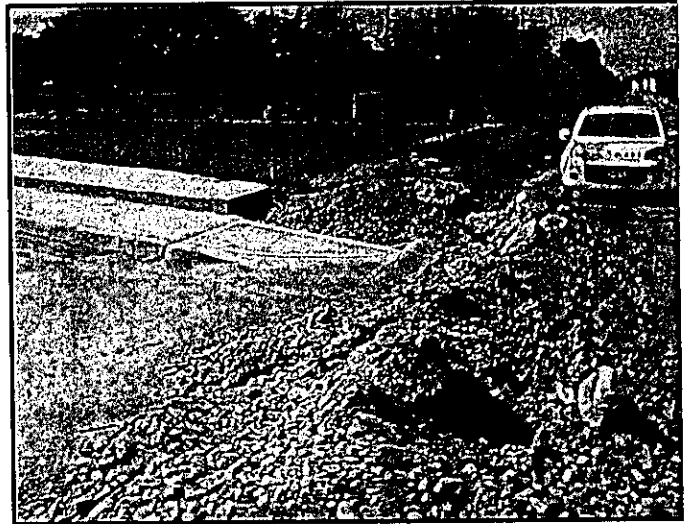

Foto 13. Pavimento circuito Vicente Lombardo toledo entre Valle de Mexico y Mutualismo.

Ing. Alejandro Fernando Luna Medina
Auditor de Obra Publica

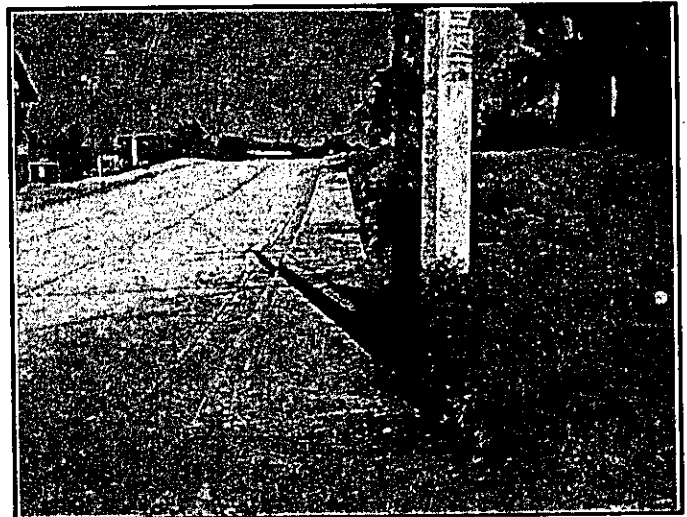
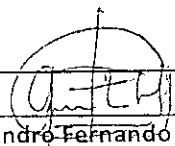

2014 - 2016

Fecha : 28/01/2015

DEPARTAMENTO DE CONTROL Y SUPERVISION DE OBRA PUBLICA

GEDULA DE VISITA DE OBRA

REPORTE FOTOGRAFICO



Foto 6. Pavimento circuito Vicente Lombardo toledo entre Valle de Mexico y Mutualismo.



Foto 7. Pavimento circuito Vicente Lombardo toledo entre Valle de Mexico y Mutualismo.

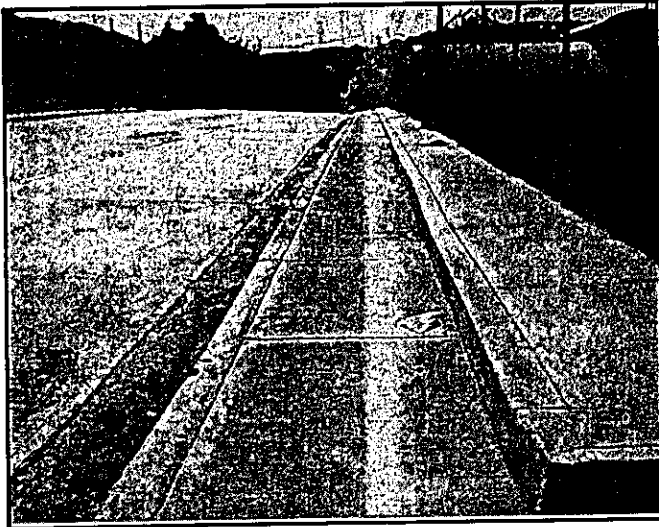

Foto 8. Pavimento circuito Vicente Lombardo toledo entre Valle de Mexico y Mutualismo.

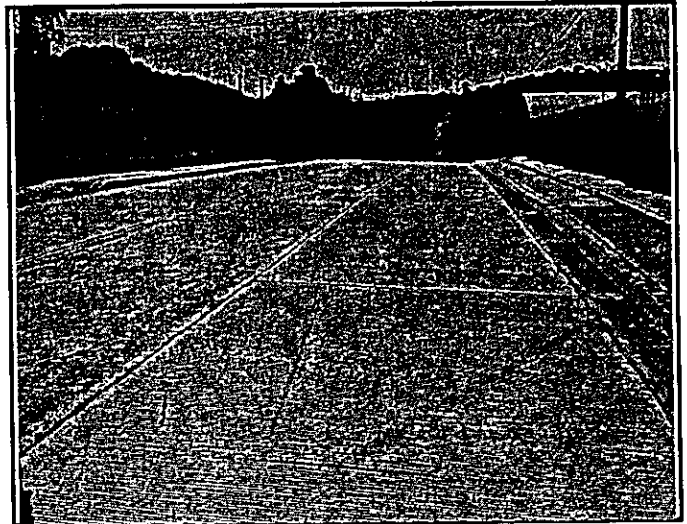

Foto 9. Pavimento circuito Vicente Lombardo toledo entre Valle de Mexico y Mutualismo.

Ing. Alejandro Fernando Luna Medina
Auditor de Obra Publica

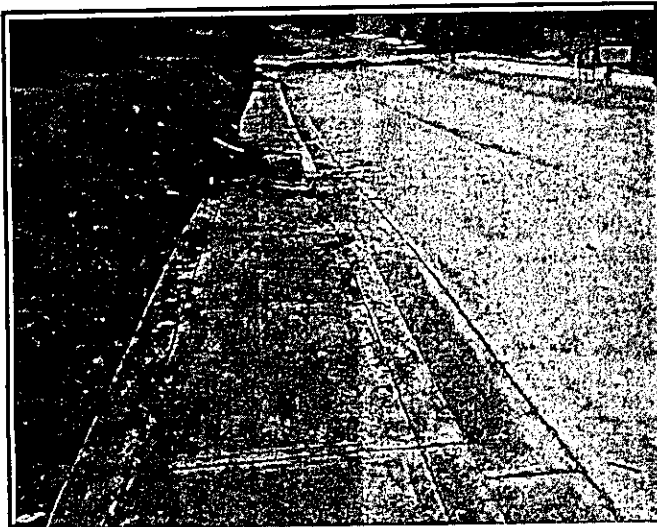

CONTRALORIA MUNICIPAL

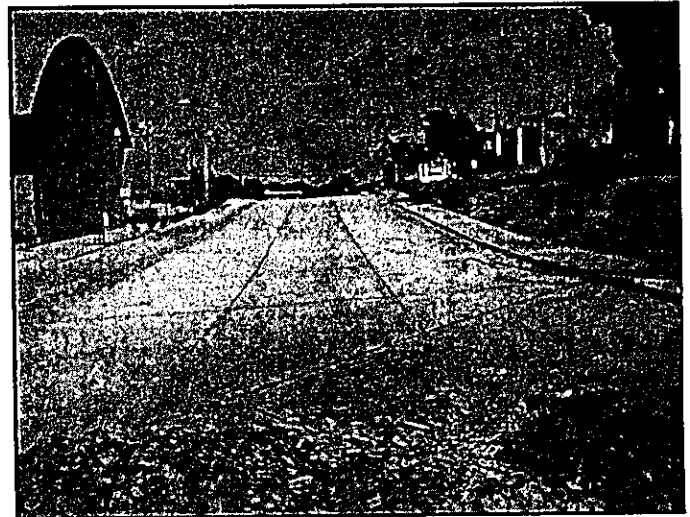
Fecha : 28/01/2015

DEPARTAMENTO DE CONTROL Y SUPERVISION DE OBRA PUBLICA
GEDULA DE VISITA DE OBRA

PROYECTO:	DATOS GENERALES DE LA OBRA	
PAVIMENTACION CIRCUITO VICENTE LOMBARDO TOLEDANO ENTRE VALLE DE MEXICO Y MUTUALISMO, COL. LOMAS DEL EBANO	Oficio de Aprobación:	394/2014, 8/09/2014, OF. CORR. ESQ. FIN 46/2014, 3/11/2014
	Oficio Ampliación:	
	Fondos:	HABITAT 2014
	Importe Aprobado	\$834,228.00
	Importe Ejercido	\$784,050.70
	Contrato de Obra # :	10-MMA-DOP-2014-004
	Monto contratado:	\$694,566.73

Contratistas y subcontratistas Involucrados:	Contraloría y Obras Publicas
Constructora: MECER SUPERVISION Y CONSTRUCCIONES S.A DE C.V	Contraloría: ING. ALEJANDRO FERNANDO LUNA MEDINA Obras Publicas: ING. PAUL HERRERA AVENA

Frentes en los que se esta trabajando

<input type="checkbox"/> Topografía	<input type="checkbox"/> Cimentaciones	<input type="checkbox"/> Albañilería	<input type="checkbox"/> Herrería	<input type="checkbox"/> Ins. Sanitaria
<input type="checkbox"/> Despalme	<input type="checkbox"/> Estruct. Concreto	<input type="checkbox"/> Tablaroca	<input type="checkbox"/> Carpintería	<input type="checkbox"/> Inst. Hidráulica
<input type="checkbox"/> Terracerías	<input type="checkbox"/> Estruct. Metálica	<input type="checkbox"/> Plafones	<input type="checkbox"/> Cancelería	<input type="checkbox"/> Inst. Eléctrica
<input type="checkbox"/> Excavaciones	<input type="checkbox"/> Techumbre	<input type="checkbox"/> Acabados	<input type="checkbox"/> Obras EXT.	<input type="checkbox"/> Inst. Gas
<input type="checkbox"/> Demoliciones	<input type="checkbox"/> Firmes	<input type="checkbox"/> Pintura	<input type="checkbox"/> Pavimentación	<input type="checkbox"/> Inst. Equipo
<input checked="" type="checkbox"/> Otros (Especificar):	Obra Terminada sin abrir a la circulación			

REPORTE DE VISITA

Conclusiones: En visita realizada a la obra se observa terminada sin operar, con una buena calidad .

REPORTE FOTOGRAFICO



Foto 1 . Pavimento circuito Vicente Lombardo toledo entre Valle de Mexico y Mutualismo.

Ing. Alejandro Fernando Luna Medina
Auditor de Obra Publica

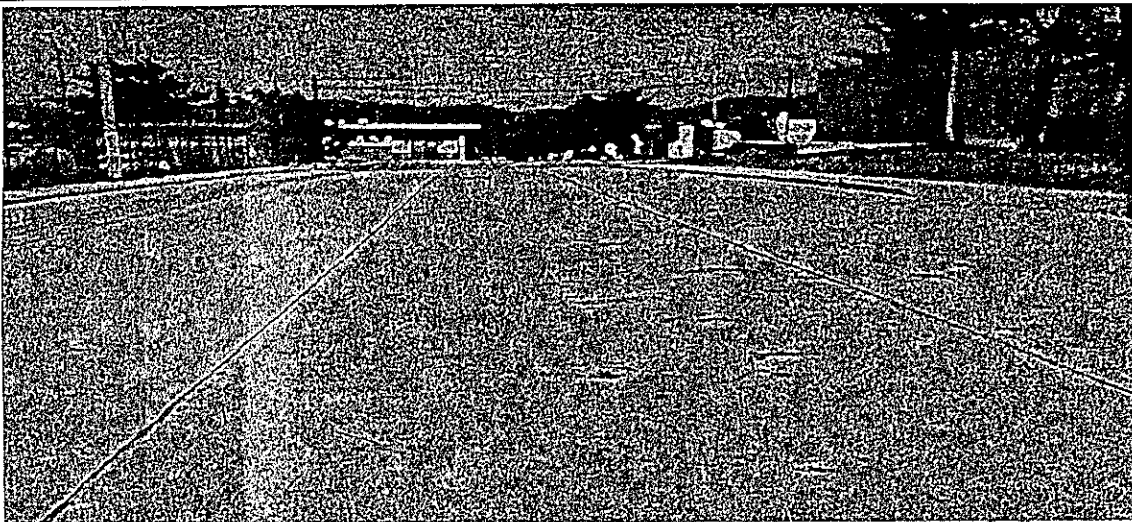

DEPARTAMENTO DE CONTROL Y SUPERVISION DE OBRA PUBLICA

GEDULA DE VISITA DE OBRA

REPORTE FOTOGRAFICO



Foto 2. Pavimento circuito Vicente Lombardo toledo entre Valle de Mexico y Mutualismo.



Foto 3 Pavimento circuito Vicente Lombardo toledo entre Valle de Mexico y Mutualismo.

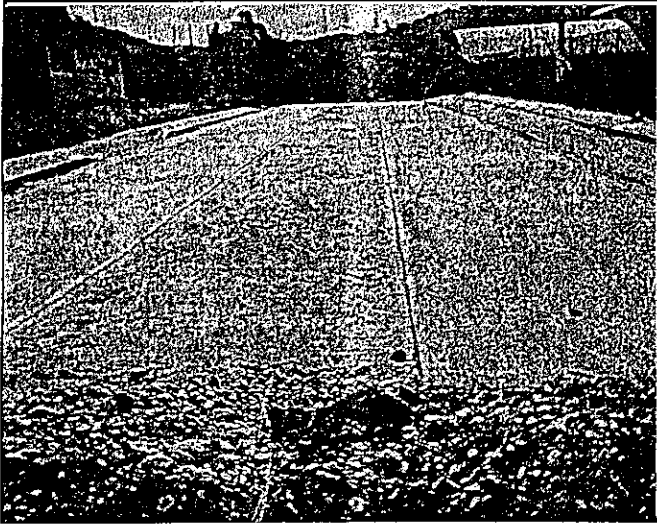

Foto 4 Pavimento circuito Vicente Lombardo toledo entre Valle de Mexico y Mutualismo.



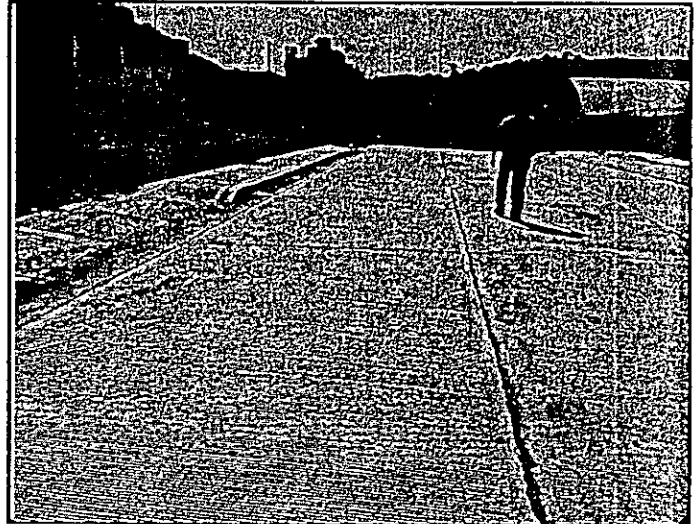

Foto 5. Pavimento circuito Vicente Lombardo toledo entre Valle de Mexico y Mutualismo.

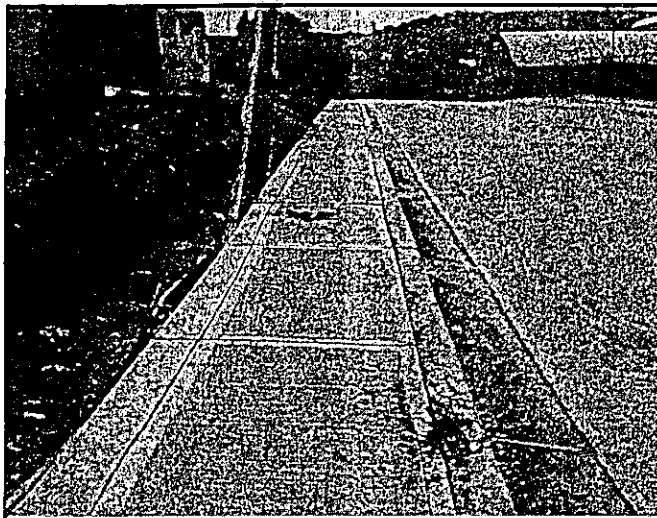
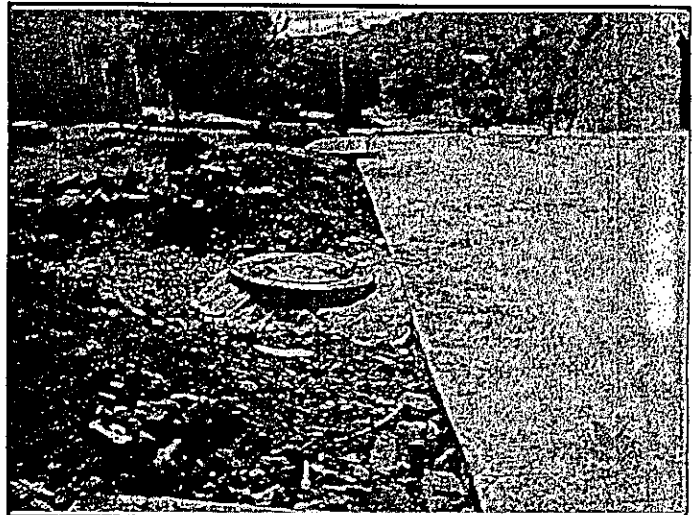
Ing. Alejandro Fernando Luna Medina
Auditor de Obra Publica