Mazatlán, Sinaloa a 02 de Abril 2014

INFORME DE SUPERVISION

LIC. FRANCISCO JAVIER ALVAREZ DIAZ
CONTRALOR MUNICIPAL
PRESENTE.

De acuerdo al programa de **supervisiones a obra** pública que esta **Contraloría Municipal** realiza, a obras ejecutadas con los recursos provenientes de ingresos municipales (recursos propios), así como los provenientes de recursos federales, estatales y otros, se superviso la obra **Cementada en calle Bahía Kino, entre carretera mexico 15 (Av. Colosio) y Av. Antonio López Sáenz, Colonia Flores Magon.** Correspondiente al programa recursos propios 2014, de lo cual informo los resultados obtenidos en la visita.

Visita de inspección realizada el día 27 de marzo del 2014.

Obra: **Cementada en calle Bahía Kino, entre carretera México 15 (Av. Colosio) y Av. Antonio López Sáenz, Colonia Flores Magon.**

CONTRATISTA: Pavimentos, Excavaciones y Equipos Industriales S.A de C.V

Se realizo un recorrido por la obra en mención con la finalidad de verificar la buena calidad de la obra, así como también se haya ejecutado conforme a normas y lineamientos establecidos en el proyecto ejecutivo de la obra.

Resultados de la Inspección Física

En la revisión física realizada a la obra no se detectaron detalles de mala calidad, La obra se encuentra con los trabajos concluidos casi al 100 %, al momento de la visita se estaban realizando trabajos para la re-nivelación de pozos de visita.

Se anexa al presente reporte fotográfico de visita de inspección.

Atentamente

Ing. Jose Juan Tapia Lopez
Auditor de Obra Publica

H. AYUNTAMIENTO
2011-2013

Gobierno Municipal de Mazatlán

Contraloría Municipal

Fecha : 02/Abril/2014

DEPARTAMENTO DE CONTROL Y SUPERVISION DE OBRA PUBLICA

CEDULA DE VISITA DE OBRA

PROYECTO:	DATOS GENERALES DE LA OBRA		
CALLE BAHIA KINO. ANTONIO LOPEZ SAENZ Y CALLE MUTUALISMO, COLONIA FLORES MAGON Y CONSTRUCCION DE CANAL PLUVIAL Y DUCTO SENCILLO EN CALLE BAHIA KINO, CON CALLE BUGAMBILIA.	Oficio de Aprobación:	08/2014.	4/ marzo/2014.
	Oficio Ampliacion:		
	Fondos:	OBRA PUBLICA DIRECTA	
	Importe Aprobado	$8,269,642.42	
	Importe Ejercido	$0.00	
	Contratista	Construcciones y Urbanizaciones Japava	

Datos de la Visita:	Contraloría.
visita realizada el dia 27 marzo 2014	Contraloría: Ing. Jose Juan Tapia Lopez

Frentes en los que se esta trabajando

[x] Topografía	[x] Cimentaciones	[ ] Albañilería	[ ] Herrería	[x] Ins. Sanitaria
[ ] Despalme	[ ] Estruc. Concreto	[ ] Tablaroca	[ ] Carpintería	[x] Inst. Hidráulica
[x] Terracerías	[ ] Estruc. Metálica	[ ] Plafones	[ ] Cancelería	[ ] Inst. Eléctrica
[x] Excavaciones	[ ] Techumbre	[ ] Acabados	[ ] Obras EXT.	[ ] Inst. Gas
[ ] Demoliciones	[ ] Firmes	[ ] Pintura	[x] Pavimentación	[ ] inst. Equipo
[ ] Otros (Especificar):				

Ubicación de Areas.

REPORTE DE VISITA

Conclusiones:

La obra se encuentra en proceso con buena calidad en los trabajos ejecutados.

REPORTE FOTOGRAFICO

1.- Microlocalizacion Calle Bahia Kino en Av. Antonio Lopez Saenz y Calle Mutalismo, Col. Flores Magon

Ing. Jose Juan Tapia Lopez
Auditor de Obra Publica

Fecha : 02/Abril/2014

DEPARTAMENTO DE CONTROL Y SUPERVISION DE OBRA PUBLICA

CEDULA DE VISITA DE OBRA

REPORTE FOTOGRAFICO

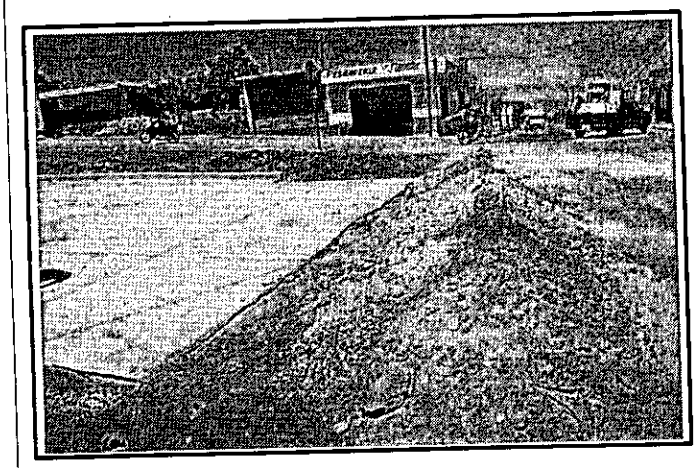

2.- Pavimento Av. Bahia Kino esquina calle Mutualismo

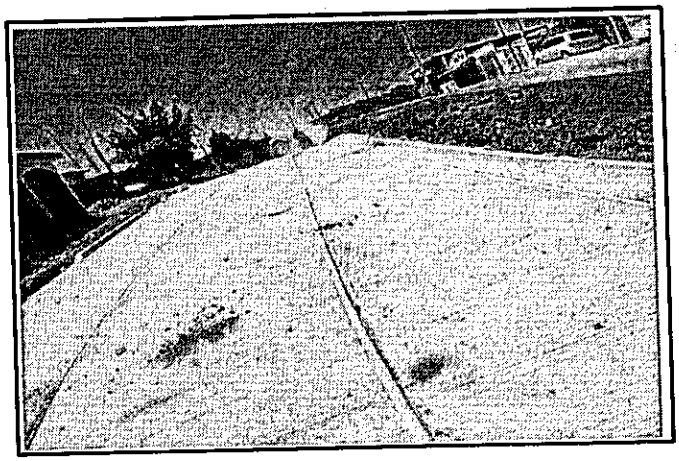

3.- Pavimento Av. Bahia Kino esquina calle Mutualismo

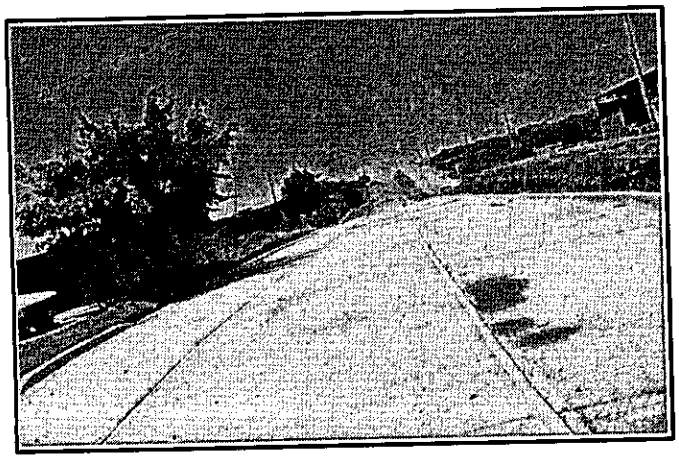

4.- Pavimento Av. Bahia Kino esquina calle Mutualismo

5.- Pavimento y Guarniciones Av. Bahia Kino esquina calle Mutualismo

Ing. Jose Juan Tapia Lopez
Auditor de Obra Publica

Fecha : 02/Abril/2014

DEPARTAMENTO DE CONTROL Y SUPERVISION DE OBRA PUBLICA

CEDULA DE VISITA DE OBRA

REPORTE FOTOGRAFICO

6.- Pavimento Av. Bahia Kino esquina calle Mutualismo

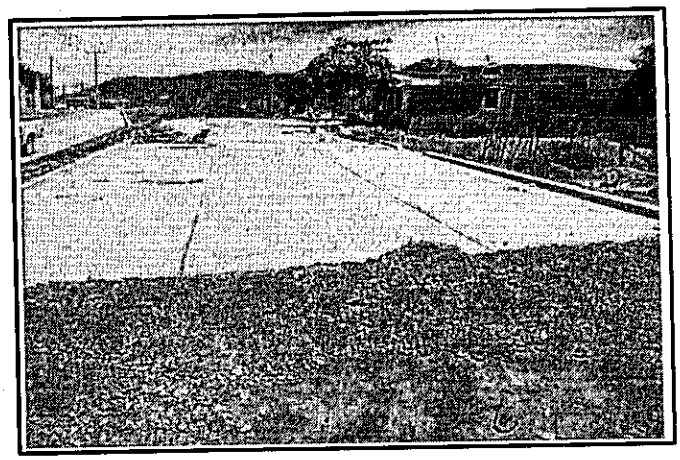

7.- Pavimento Av. Bahia Kino esquina calle

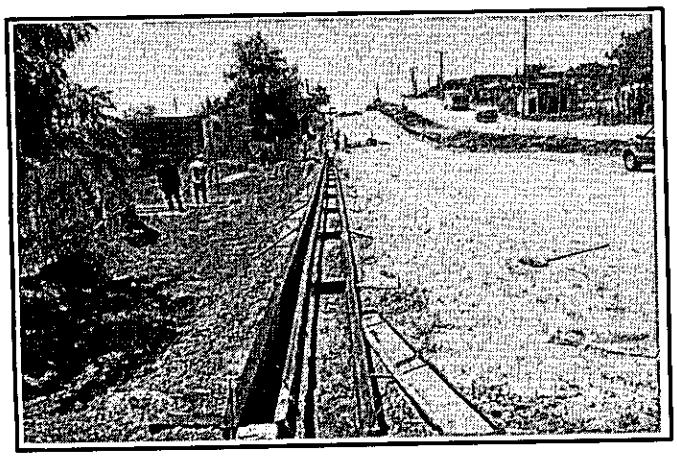

8.- Guarniciones Av. Bahia Kino esquina calle Mutualismo

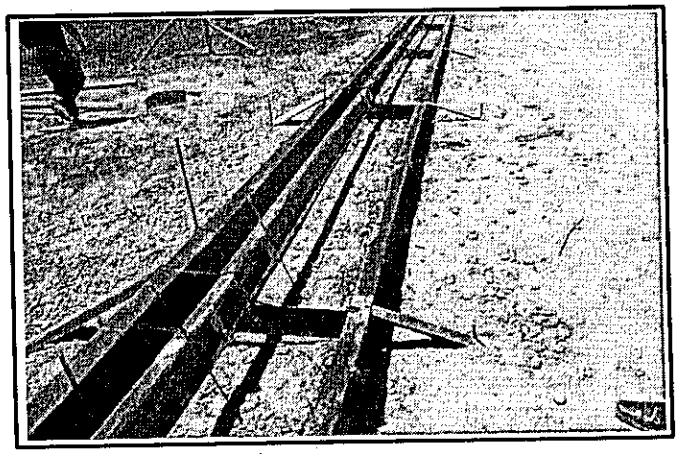

9.- Guarniciones Av. Bahia Kino esquina calle Mutualismo

Ing. Jose Juan Tapia Lopez
Auditor de Obra Publica

Fecha : 02/Abril/2014

DEPARTAMENTO DE CONTROL Y SUPERVISION DE OBRA PUBLICA

CEDULA DE VISITA DE OBRA

REPORTE FOTOGRAFICO

10.- Guarniciones y Riego de Impregnacion Av. Bahia Kino

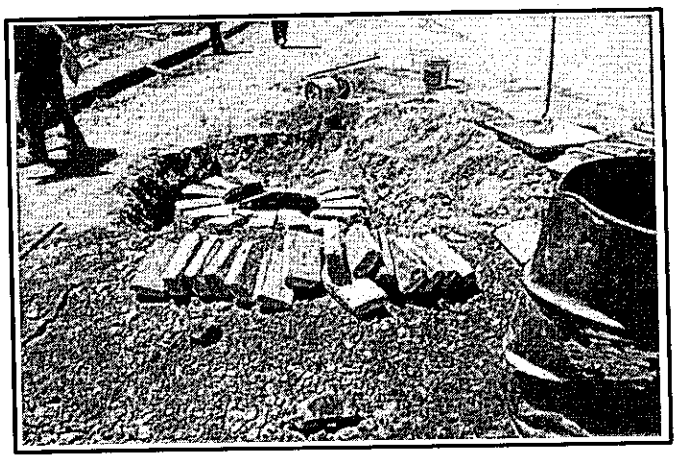

11. Pozos de Vista Av. Bahia Kino

12.- Pozos de Vista Av. Bahia Kino

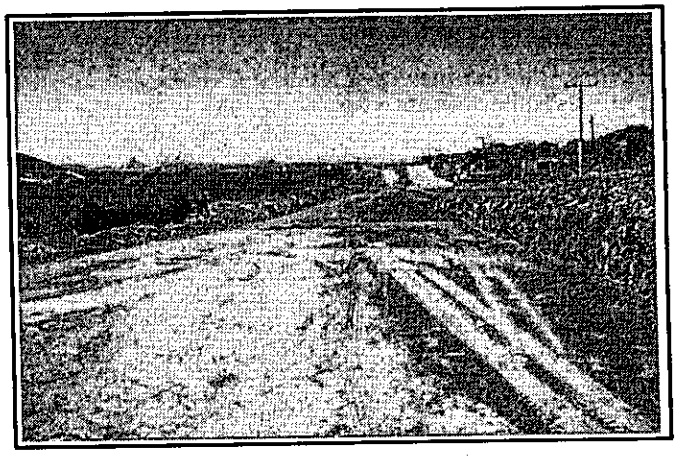

13.- Riego de Impregnacion Av. Bahia Kino

Ing. Jose Juan Tapia Lopez
Auditor de Obra Publica

Fecha : 02/Abril/2014

DEPARTAMENTO DE CONTROL Y SUPERVISION DE OBRA PUBLICA

CEDULA DE VISITA DE OBRA

REPORTE FOTOGRAFICO

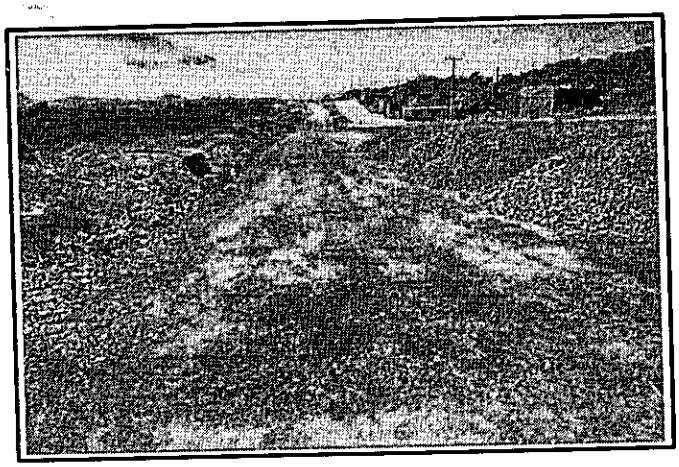

14.- Colocacion de Sub-base Av. Bahia Kino

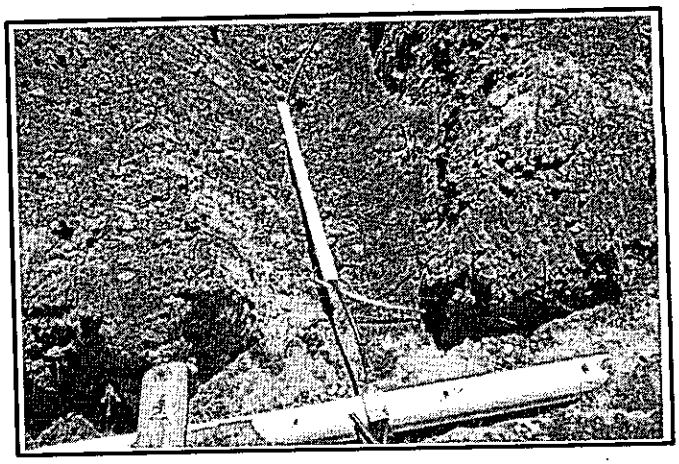

15.- Toma Domiciliara Av. Bahia Kino

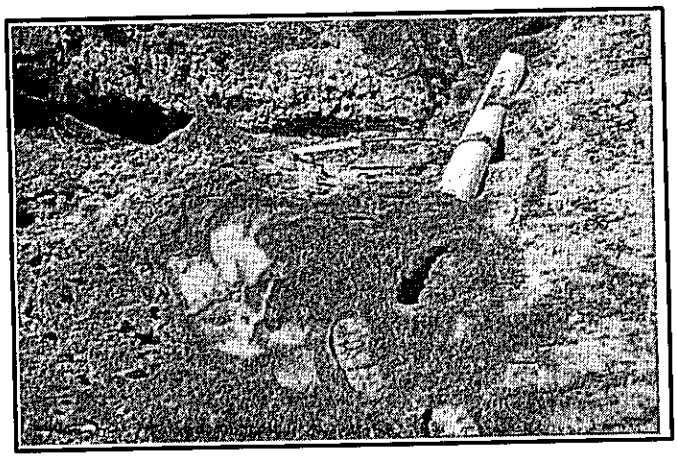

14.- Toma Domiciliara Av. Bahia Kino

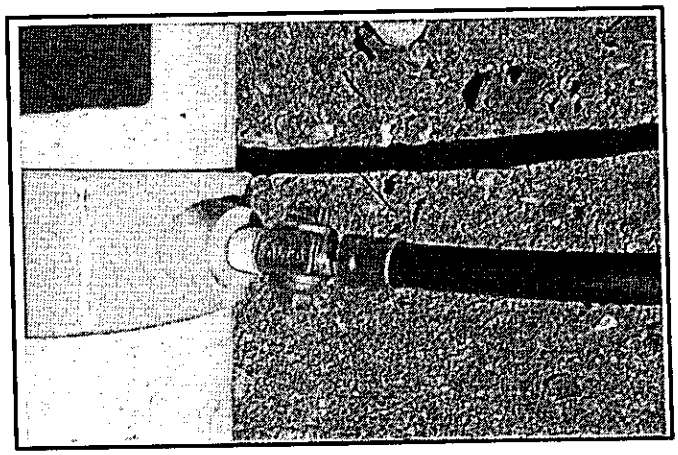

15.- Toma Domiciliara Av. Bahia Kino

Ing. Jose Juan Tapia Lopez
Auditor de Obra Publica

Fecha : 02/Abril/2014

DEPARTAMENTO DE CONTROL Y SUPERVISION DE OBRA PUBLICA

CEDULA DE VISITA DE OBRA

REPORTE FOTOGRAFICO

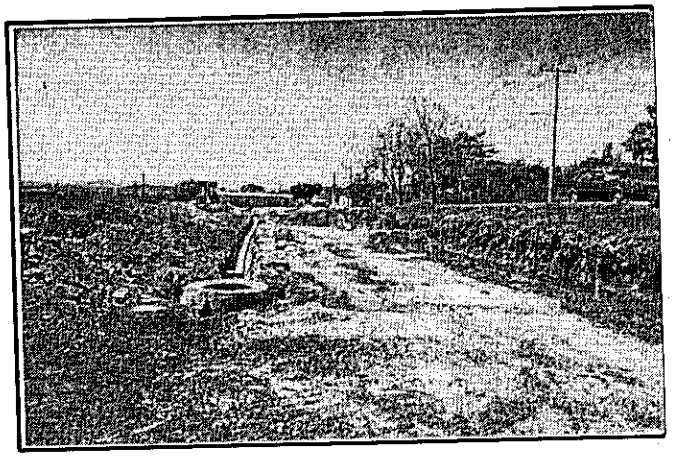

16.- Red de drenaje Av. Bahia Kino

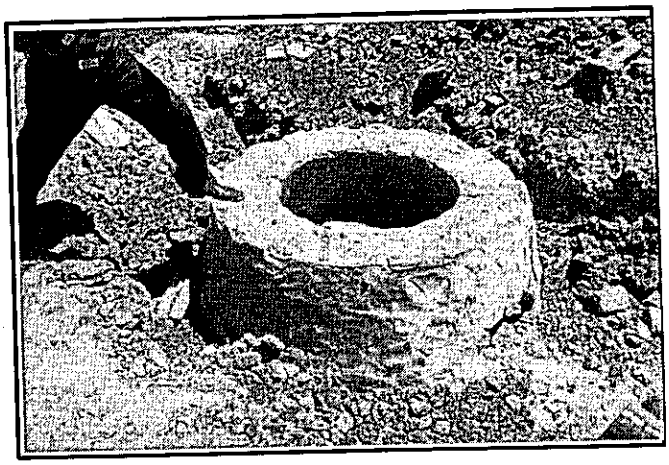

17.- Poso de Vista Av. Bahia Kino

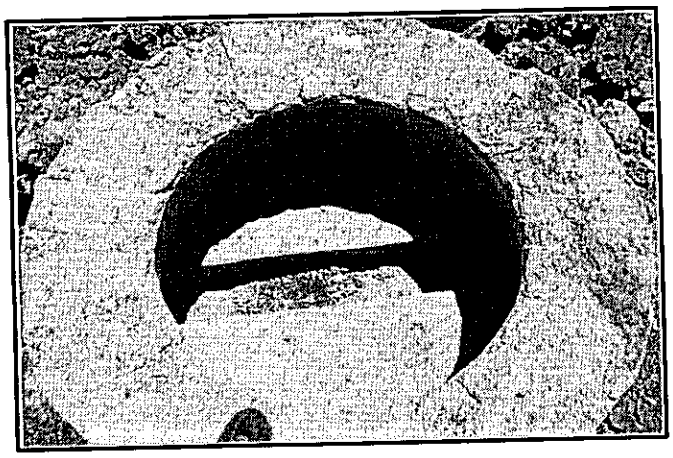

18.- Poso de Vista Av. Bahia Kino

19.- Red de drenaje Av. Bahia Kino

Ing. Jose Juan Tapia Lopez
Auditor de Obra Publica

Fecha : 02/Abril/2014

DEPARTAMENTO DE CONTROL Y SUPERVISION DE OBRA PUBLICA

CEDULA DE VISITA DE OBRA

REPORTE FOTOGRAFICO

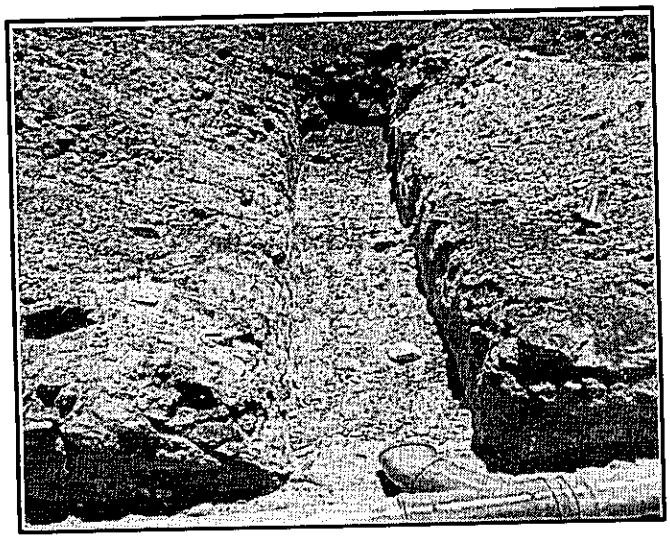

20.- Descargas Domiciliarias en Av. Bahia Kino

21.- apertura de Caja y red de drenaje en Av. Bahia Kino

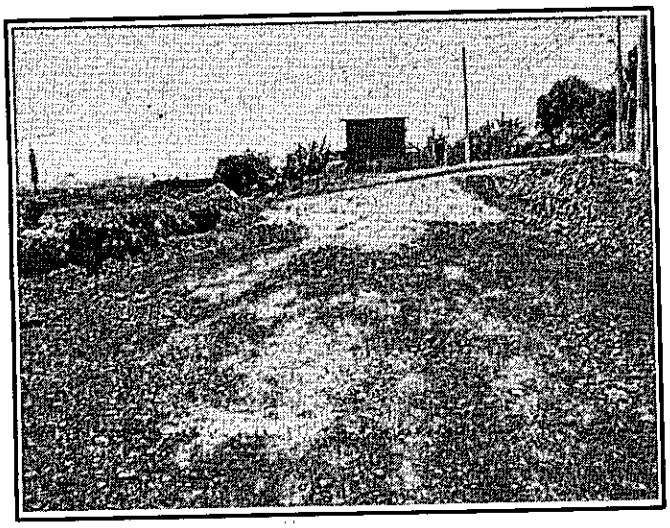

22.- Colocacion de sub-base en Av. Bahia Kino

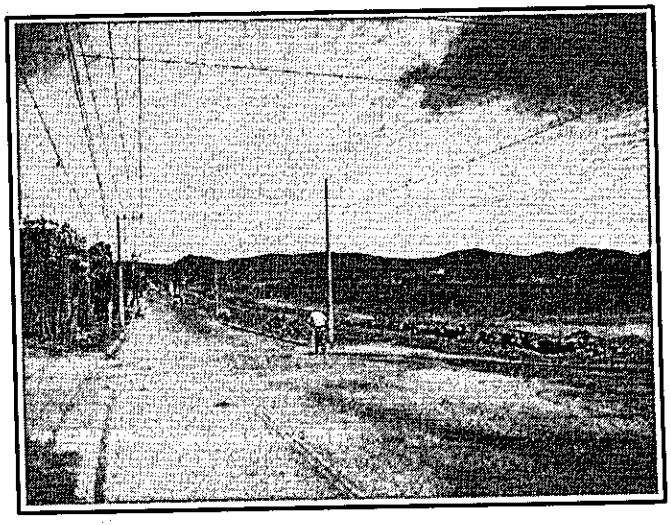

23.- Apertura de Caja Av. Bahia Kino esquina con Antonio Lopez Saenz

Ing. Jose Juan Tapia Lopez
Auditor de Obra Publica