

ORDENES DE COMPRA REALIZADAS EN EL DEPARTAMENTO DE PROVEEDURIA DE ENERO A SEPTIEMBRE 2014		
MES	ORDENES DE COMPRA	PORCENTAJE MENSUAL
ENERO	724	10.55%
FEBRERO	744	10.85%
MARZO	663	9.66%
ABRIL	792	11.55%
MAYO	758	11.05%
JUNIO	785	11.44%
JULIO	764	11.14%
AGOSTO	831	12.11%
SEPTIEMBRE	799	11.65%
<b>TOTAL</b>	<b>6860</b>	<b>100.00%</b>

### ORDENES DE COMPRA REALIZADAS EN EL DEPARTAMENTO DE PROVEEDURIA DE ENERO A SEPTIEMBRE 2014

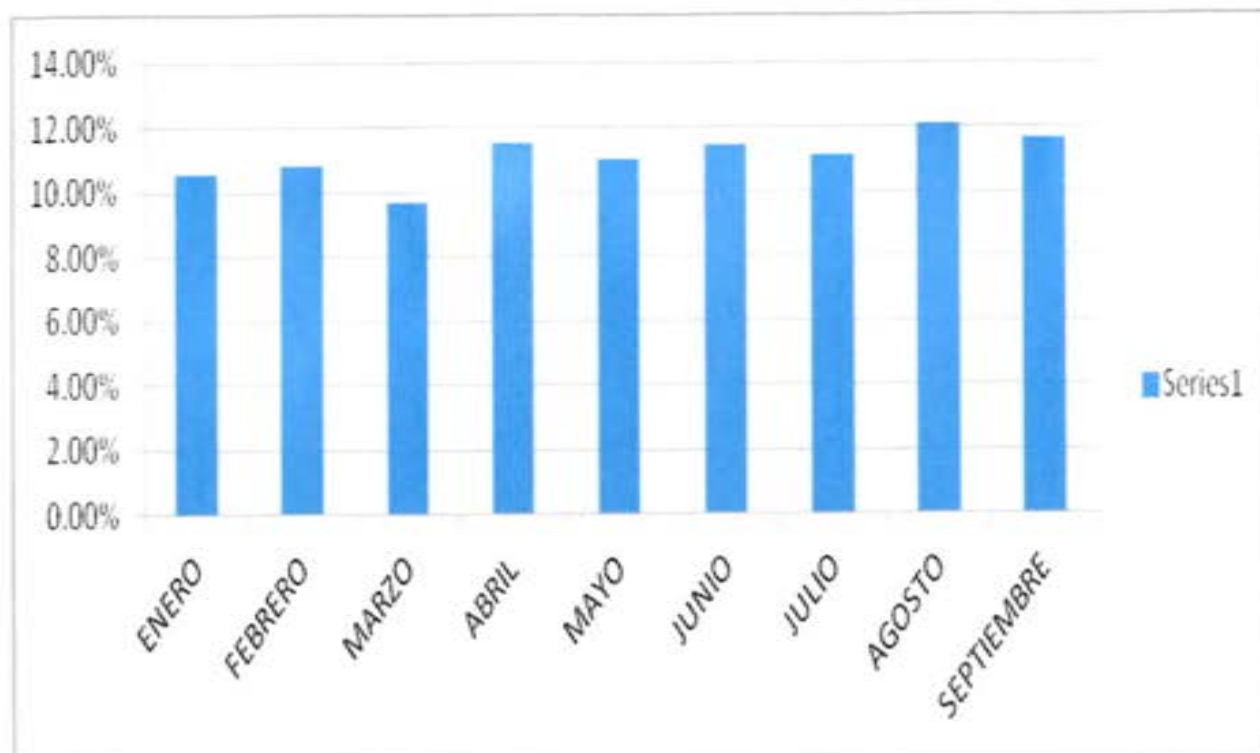

**VALIDACIONES DE COMPRA REALIZADAS EN EL DEPARTAMENTOS DE PROVEEDURIA DE ENERO A SEPTIEMBRE 2014**

MES	VALIDACIONES	POCENTAJE MENSUAL
ENERO	874	9.22%
FEBRERO	1127	11.89%
MARZO	1188	12.53%
ABRIL	1295	13.66%
MAYO	1019	10.75%
JUNIO	1106	11.66%
JULIO	1071	11.30%
AGOSTO	1074	11.33%
SEPTIEMBRE	728	7.66%
<b>TOTAL</b>	<b>9482</b>	<b>100.00%</b>

### VALIDACIONES DE COMPRA REALIZADAS EN EL DEPARTAMENTO DE PROVEEDURIA DE ENERO A SEPTIEMBRE 2014

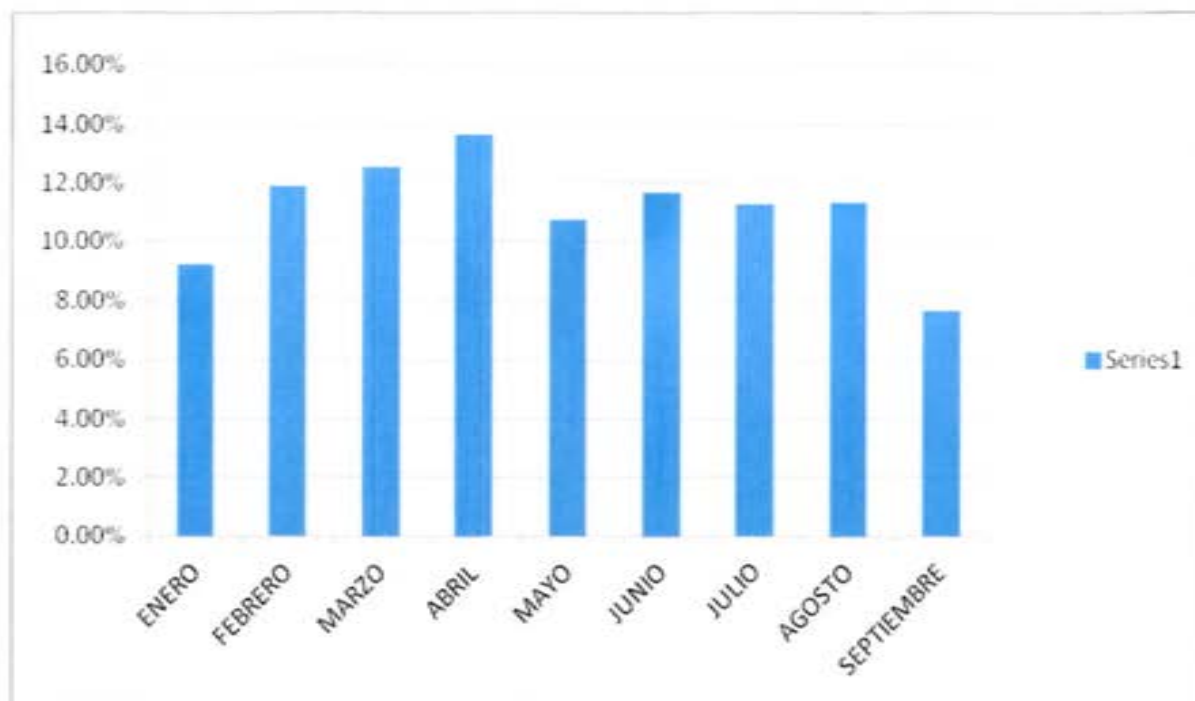

**CUADRO DE ORDENES Y VALIDACIONES DE COMPRA  
OCTUBRE A DICIEMBRE 2014**

ORDENES DE COMPRA	2047	\$ 23,467,486.64
VALIDACIONES DE PROVEEDURIA	2067	\$ 23,305,193.72



**Lic. José Luciano Ibarra Cambre**  
MAZATLÁN, SINALOA A 11 DE FEBRERO 2015  
JEFE DEL DEPARTAMENTO DE PROVEEDURIA  
H. AYUNTAMIENTO DE MAZATLÁN