



2014 - 2016

GOBIERNO MUNICIPAL DE MAZATLÁN

Tesorería Municipal

CONTROL PRESUPUESTAL

# PROGRAMA 14:

# DESARROLLO SOCIAL





# TESORERÍA MUNICIPAL



## GOBIERNO DEL MUNICIPIO DE MAZATLAN, SINALOA SISTEMA INTEGRAL MUNICIPAL DE PLANEACION, PROGRAMACION Y PRESUPUESTACION IDENTIFICACION DEL PROGRAMA

PROGRAMA NUMERO	NOMBRE	IMPORTE
14	DESARROLLO SOCIAL	18,158,260.76

PROYECTOS NUMERO	NOMBRE	IMPORTE
64	TRANSFERENCIA ISMUJER	3,941,087.96
255	COMITÉ DE PLAYAS	217,172.80
317	PROGRAMA HABITAT	14,000,000.00

### INDICADORES

NOMBRE	FORMULA
64 1. ATENCION PSICOLOGICA, JURIDICA Y DE GESTION SOCIAL A VICTIMAS DE LA INEQUIDAD Y VIOLENCIA; ATENCION PERSONALIZADA A MUJERES Y HOMBRES 2. CURSOS DE TALLERES PREVENTIVOS EN VIOLENCIA EN EL NOVIAZGO, CULTURA EN LA LEGALIDAD, BULLYING, DEPRESION EN EL ADULTO MAYOR, VALORES, MUJERES EMPRENDEDORAS, DERECHOS HUMANOS DE LAS MUJERES, EMBARAZO A TEMPRANA EDAD, FEMINIDAD Y MASCULINIDAD 3. PROMOVER LA IGUALDAD Y LA EQUIDAD DE GENERO A TRAVES DE LA PLANEACION DE POLITICAS PUBLICAS, CAPACITANDO POR MEDIO DE TALLERES Y PLATICAS TANTO A HOMBRES COMO MUJERES.	1. CASOS ATENDIDOS/No. DE SOLICITUDES DE ATENCION 2. TALLERES REALIZADOS / TALLERES PROGRAMADOS 3. No. DE PERSONAS CAPACITADAS / No. DE PERSONAS PROYECTADAS A CAPACITAR
55 ATENCIÓN A QUEJAS Y DEMANDAS CIUDADANAS	1- EMPRESAS REGULADAS/EMPRESAS CONSTANTES X 10 2- NUMERO DE PLATICAS Y/O TALLERES EN ESCUELAS 3- NUMERO DE DICTAMENES REALIZADOS



**MAZATLÁN**  
2014 - 2016 CONSTRUYENDO FUTURO

**GOBIERNO DEL MUNICIPIO DE MAZATLÁN  
SISTEMA INTEGRAL MUNICIPAL DE PLANEACION  
PROGRAMACION PRESUPUESTACION**

**IDENTIFICACION DEL PROYECTO  
P-01 2017**

DEPENDENCIA:	INSTITUTO MUNICIPAL DE LAS MUJERES	CLASIFICADOR DE FUENTE DE FINANCIAMIENTO:
UNIDAD RESPONSABLE:	INSTITUTO MUNICIPAL DE LAS MUJERES	RECURSOS FISCALES
PROGRAMA DE GOBIERNO:	DESARROLLO SOCIAL	CLASIFICADOR FUNCIONAL:
FUNCION:	FOMENTO SOCIAL Y ECONOMICO	OTROS ASUNTOS SOCIALES
SUBFUNCION:	FOMENTO SOCIAL Y ECONOMICO	CLASIFICADOR PROGRAMATICO:
EJE ESTRATEGICO:	01 DESARROLLO HUMANO	PRESTACION DE SERVICIOS PUBLICOS

**OBJETIVO ESTRATEGICO DEL P.M.D.**

Fortalecer la acción para mejorar las condiciones de bienestar de la población, que permita a todos, vivir una vida digna, con oportunidades de acceso a la salud, alimentación, vivienda, Educación, Trabajo remunerado, cultura, Deporte, generando condiciones para incorporar al desarrollo sustentable la participación de la Sociedad Civil.

**OBJETIVO ESTRATEGICO DE LA DEPENDENCIA**

1.5 Fortalecer y difundir los servicios que brinda el Instituto Municipal de las Mujeres.

Fomentando el desarrollo Integral y protección de la Mujer, contribuyendo en el cumplimiento y seguimiento de los Derechos de las Mujeres y la Gestión de una nueva Cultura libre de Violencia, para propiciar su empoderamiento y reconocimiento por el papel que desempeña en la Sociedad, asegurando la igualdad de oportunidades y la no discriminación hacia las Mujeres.

**INDICADOR(ES) DE IMPACTO**

Atención Psicológica, Jurídica y de Gestión Social a víctimas de la Inequidad y Violencia; atención personalizada a Mujeres y Hombres.

**DESCRIPCION DEL INDICADOR**

Casos atendidos/Números de solicitudes atención

**ALCANCE DEL INDICADOR**

Atención personalizada a Mujeres y Hombres del Municipio de Mazatlán

**INDICADOR(ES) DE IMPACTO**

**DESCRIPCION DEL INDICADOR**

**ALCANCE DEL INDICADOR**

**SITUACION DEL INDICADOR**

ACTUAL	AL TERMINO DEL AÑO
0%	100%

**PROYECTO (INVERSION)**

**\$1'970,543.98**

(UN MILLON NOVECIENTOS SETENTA MIL QUINIENTOS CUARENTA Y TRES PESOS CON 98/100 CENTAVOS)

*Guadalupe del Carmen Estavillo Castro*

**GUADALUPE DEL CARMEN ESTAVILLO CASTRO  
DIRECTORA DEL INSTITUTO MUNICIPAL DE LAS MUJERES**

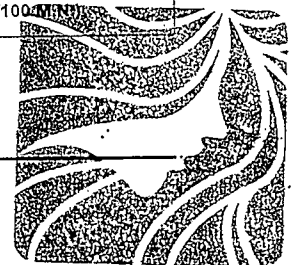

**IMMUJER**  
Instituto Municipal de las Mujeres



**MAZATLÁN**  
2014 - 2016 CONSTRUYENDO FUTURO

**GOBIERNO DEL MUNICIPIO DE MAZATLÁN  
SISTEMA INTEGRAL MUNICIPAL DE PLANEACION  
PROGRAMACION PRESUPUESTACION**

**IDENTIFICACION DEL PROYECTO  
P-02 2017**

DEPENDENCIA:	INSTITUTO MUNICIPAL DE LAS MUJERES	CLASIFICADOR DE FUENTE DE FINANCIAMIENTO:
UNIDAD RESPONSABLE:	INSTITUTO MUNICIPAL DE LAS MUJERES	RECURSOS FISCALES
PROGRAMA DE GOBIERNO:	DESARROLLO SOCIAL	CLASIFICADOR FUNCIONAL:
FUNCIÓN:	FOMENTO SOCIAL Y ECONÓMICO	OTROS ASUNTOS SOCIALES
SUBFUNCIÓN:	FOMENTO SOCIAL Y ECONÓMICO	CLASIFICADOR PROGRAMÁTICO:
EJE ESTRATÉGICO:	01 DESARROLLO HUMANO	PRESTACIÓN DE SERVICIOS PÚBLICOS

**NOMBRE DEL PROYECTO**

**ESPECIFICAR NOMBRE DE PROYECTO**

**TIPO DE PROYECTO**

<input checked="" type="checkbox"/> OPERATIVO	<input type="checkbox"/> ESTRATÉGICO
---	--------------------------------------

**NATURALEZA DEL PROYECTO**

<input type="checkbox"/> APROVECHA UNA OPORTUNIDAD	<input checked="" type="checkbox"/> RESUELVE PROBLEMA
<input checked="" type="checkbox"/> MEJORA PROCESO	<input checked="" type="checkbox"/> ACTIVIDADES CONTINUAS

**DESCRIPCION DE LA NATURALEZA DEL PROYECTO**

**AMBITO DE APLICACION DEL PROYECTO**

<b>ESTATAL</b>	<b>REGIONAL</b>	<b>MUNICIPAL</b>
		X

**RESULTADOS A LOGRAR**

ATENDER A 4000 PERSONAS EN DIFERENTES GESTORIAS

**UNIDAD DE MEDIDA**

PERSONAS

**META**

TIPO	META	ENE	FEB	MAR	ABR	MAY	JUN	JUL	AGO	SEP	OCT	NOV	DIC
ANUAL	100%	9%	9%	10%	10%	10%	8%	7%	7%	8%	8%	7%	7%

**PERIODO DE EJECUCIÓN**

INICIO: 01/ENE/2017      TÉRMINO: 31/DIC/2017

**RIESGO DEL PROYECTO**

INDECISIÓN DE LAS PERSONAS PARA QUE SE CONCLUYA EL TRÁMITE

*Guadalupe del Carmen Estavillo Castro*  
**GUADALUPE DEL CARMEN ESTAVILLO CASTRO**  
 DIRECTORA DEL INSTITUTO MUNICIPAL DE LAS MUJERES

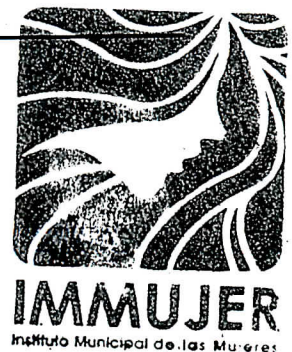





**MAZATLÁN**  
2014-2016 CONSTRUYENDO FUTURO

**GOBIERNO DEL MUNICIPIO DE MAZATLÁN  
SISTEMA INTEGRAL MUNICIPAL DE PLANEACION  
PROGRAMACION PRESUPUESTACION**

**IDENTIFICACION DEL PROYECTO  
P-01 2017**

DEPENDENCIA:	INSTITUTO MUNICIPAL DE LAS MUJERES	CLASIFICADOR DE FUENTE DE FINANCIAMIENTO:
UNIDAD RESPONSABLE:	INSTITUTO MUNICIPAL DE LAS MUJERES	RECURSOS FISCALES:
PROGRAMA DE GOBIERNO:	DESARROLLO SOCIAL	CLASIFICADOR FUNCIONAL:
FUNCIÓN:	FOMENTO SOCIAL Y ECONOMICO	OTROS ASUNTOS SOCIALES:
SUBFUNCIÓN:	FOMENTO SOCIAL Y ECONOMICO	CLASIFICADOR PROGRAMATICO:
EJE ESTRATEGICO:	01 DESARROLLO HUMANO	PRESTACIÓN DE SERVICIOS PÚBLICOS

**OBJETIVO ESTRATEGICO DEL P.M.D.**

Fortalecer la acción para mejorar las condiciones de bienestar de la población, que permita a todos , vivir una vida digna, con oportunidades de acceso a la salud, alimentación, vivienda, Educación, Trabajo remunerado, Cultura, Deporte, Generando condiciones para incorporar al desarrollo sustentable la participación de la Sociedad Civil.

**OBJETIVO ESTRATEGICO DE LA DEPENDENCIA**

1.5 Fortalecer y difundir los servicios que brinda el Instituto Municipal de las Mujeres.

Fomentando el desarrollo integral y protección de la Mujer, contribuyendo en el cumplimiento y seguimiento de los Derechos de las mujeres y la Gestión de una nueva cultura libre de Violencia, para propiciar su empoderamiento y reconocimiento por el papel que desempeña en la Sociedad, asegurando la igualdad de oportunidades y la no discriminación hacia las mujeres.

**INDICADOR(ES) DE IMPACTO**

Cursos y Talleres preventivos en Violencia en el noviazgo, cultura en la legalidad, Bullying, Depresión en el Adulto Mayor, Valores, Mujeres Empoderadas, Derechos Humanos de las Mujeres, Embarazo a Temprana Edad, Femenidad y Masculinidad, Las mujeres en la actualidad " roles de Mujeres "

**DESCRIPCION DEL INDICADOR**

Talleres realizados/ Talleres Programados

**ALCANCE DEL INDICADOR**

Promover en la Población del Municipio entre 10-50 años la NO Violencia de Género

**INDICADOR(ES) DE IMPACTO**

**DESCRIPCION DEL INDICADOR**

**ALCANCE DEL INDICADOR**

**SITUACION DEL INDICADOR**

ACTUAL	AL TERMINO DEL AÑO
0%	100%

**PROYECTO (INVERSION)**

\$985,271.99

(NOVECIENTOS OCHENTA Y CINCO MIL DOCIENTOS SETENTA Y UN PESOS CON 99/100 M.

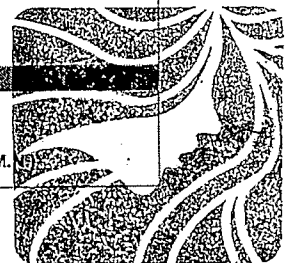

**IMMUJER**  
Instituto Municipal de las Mujeres

*Guadalupe del Carmen Estavillo Castro*  
GUADALUPE DEL CARMEN ESTAVILLO CASTRO  
DIRECTORA DEL INSTITUTO MUNICIPAL DE LAS MUJERES



**GOBIERNO DEL MUNICIPIO DE MAZATLAN  
SISTEMA INTEGRAL MUNICIPAL DE PLANEACION  
PROGRAMACION PRESUPUESTACION**

**IDENTIFICACION DEL PROYECTO  
P-02 2017**

DEPENDENCIA:	INSTITUTO MUNICIPAL DE LAS MUJERES	CLASIFICADOR DE FUENTE DE FINANCIAMIENTO:
UNIDAD RESPONSABLE:	INSTITUTO MUNICIPAL DE LAS MUJERES	RECURSOS FISCALES
PROGRAMA DE GOBIERNO:	DESARROLLO SOCIAL	CLASIFICADOR FUNCIONAL:
FUNCIÓN:	FOMENTO SOCIAL Y ECONOMICO	OTROS ASUNTOS SOCIALES
SUBFUNCIÓN:	FOMENTO SOCIAL Y ECONOMICO	CLASIFICADOR PROGRAMÁTICO:
EJE ESTRATÉGICO:	01-DESARROLLO HUMANO	PRESTACIÓN DE SERVICIOS PÚBLICOS

**NOMBRE DEL PROYECTO**

Transferencia IMMUJER (Prevención y capacitación para salvaguardar la Integridad y derechos de las personas)

**TIPO DE PROYECTO**

OPERATIVO  ESTRATÉGICO

**NATURALEZA DEL PROYECTO**

<input type="checkbox"/>	APROVECHA UNA OPORTUNIDAD	<input checked="" type="checkbox"/>	RESUELVE PROBLEMA
<input checked="" type="checkbox"/>	MEJORA PROCESO	<input checked="" type="checkbox"/>	ACTIVIDADES CONTINUAS

**DESCRIPCION DE LA NATURALEZA DEL PROYECTO**

**AMBITO DE APLICACION DEL PROYECTO**

<b>ESTATAL</b>	<b>REGIONAL</b>	<b>MUNICIPAL</b>
		X

**RESULTADOS A LOGRAR**

LOGRAR 400 TALLERES

**UNIDAD DE MEDIDA**

PERSONAS

**META**

TIPO	META	ENE	FEB	MAR	ABR	MAY	JUN	JUL	AGO	SEP	OCT	NOV	DIC
ANUAL	100%	15%	15%	15%	15%	10%	2%	2%	6%	5%	5%	5%	5%

**PERIODO DE EJECUCION**

INICIO: 01/ENE/2017      TÉRMINO: 31/DIC/2017

**RIESGO DEL PROYECTO**

LA DISPONIBILIDAD DE LAS PERSONAS PARA BRINDAR LA DIFUSIÓN

*Guadalupe del Carmen Estávillo Castro*

**GUADALUPE DEL CARMEN ESTÁVILLO CASTRO  
DIRECTORA DEL INSTITUTO MUNICIPAL DE LAS MUJERES**

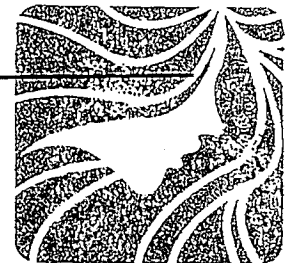

**IMMUJER**  
Instituto Municipal de las Mujeres







**MAZATLÁN**  
2014 - 2016 CONSTRUYENDO FUTURO

**GOBIERNO DEL MUNICIPIO DE MAZATLÁN  
SISTEMA INTEGRAL MUNICIPAL DE PLANEACION  
PROGRAMACION PRESUPUESTACION**

**IDENTIFICACION DEL PROYECTO  
P-01 2017**

DEPENDENCIA:	INSTITUTO MUNICIPAL DE LAS MUJERES	CLASIFICADOR DE FUENTE DE FINANCIAMIENTO:
UNIDAD RESPONSABLE:	INSTITUTO MUNICIPAL DE LAS MUJERES	RECURSOS FISCALES
PROGRAMA DE GOBIERNO:	DESARROLLO SOCIAL	CLASIFICADOR FUNCIONAL:
FUNCIÓN:	FOMENTO SOCIAL Y ECONOMICO	OTROS ASUNTOS SOCIALES
SUBFUNCIÓN:	FOMENTO SOCIAL Y ECONOMICO	CLASIFICADOR PROGRAMÁTICO:
EJE ESTRATÉGICO:	01-DESARROLLO HUMANO	PRESTACIÓN DE SERVICIOS PÚBLICOS

**OBJETIVO ESTRATEGICO DEL P.M.D.**

Fortalecer la acción para mejorar las condiciones de bienestar de la población, que permita a todos , vivir una vida digna, con oportunidades de acceso a la salud, alimentación, vivienda, Educación, Trabajo remunerado, Cultura, Deporte, Generando condiciones para incorporar al desarrollo sustentable la participación de la Sociedad Civil.

**OBJETIVO ESTRATEGICO DE LA DEPENDENCIA**

1.5 Fortalecer y difundir los servicios que brinda el Instituto Municipal de las Mujeres.

Fomentando el desarrollo Integral y protección de la Mujer, contribuyendo en el cumplimiento y seguimiento de los Derechos de las mujeres y la Gestión de una nueva cultura libre de Violencia, para propiciar su empoderamiento y reconocimiento por el papel que desempeña en la Sociedad, asegurando la igualdad de oportunidades y la no discriminación hacia las mujeres.

**INDICADOR(ES) DE IMPACTO**

Promover la igualdad y la equidad de Género a través de la planeación de Políticas Públicas, capacitando por medio de Talleres y Pláticas tanto a Mujeres como Hombres concientizando sobre Equidad de Género

**DESCRIPCION DEL INDICADOR**

Número de personas capacitadas/ Número de personas proyectadas a capacitar

**ALCANCE DEL INDICADOR**

Capacitar a Funcionarios Municipales, Líderes de colonias, Dirigentes de la iniciativa Privada, concientizando sobre Equidad de Género por medio de Talleres y Pláticas. 80% de los funcionarios, líderes de colonias, dirigentes de la Iniciativa Privada.

**INDICADOR(ES) DE IMPACTO**

**DESCRIPCION DEL INDICADOR**

**ALCANCE DEL INDICADOR**

**SITUACION DEL INDICADOR**

ACTUAL	AL TÉRMINO DEL AÑO
0%	100%

**PROYECTO (INVERSION)**

**\$985,271.99**

(NOVECIENTOS OCHENTA Y CINCO MIL DOCIENTOS SETENTA Y UN PESOS CON 99/100 M.N.)

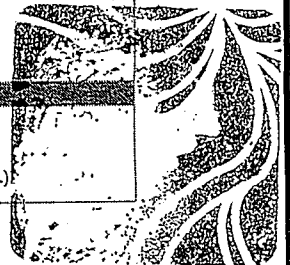

*Ge. Estavillo de Heredia*

**GUADALUPE DEL CARMEN ESTAVILLO CASTRO  
DIRECTORA DEL INSTITUTO MUNICIPAL DE LAS MUJERES**

**IMMUJER**  
Instituto Municipal de las Mujeres



**MAZATLÁN**  
2014-2016 CONSTRUYENDO FUTURO

**GOBIERNO DEL MUNICIPIO DE MAZATLÁN  
SISTEMA INTEGRAL MUNICIPAL DE PLANEACION  
PROGRAMACION PRESUPUESTACION**

**IDENTIFICACION DEL PROYECTO  
P-02 2017**

DEPENDENCIA:	INSTITUTO MUNICIPAL DE LAS MUJERES	CLASIFICADOR DE FUENTE DE FINANCIAMIENTO:
UNIDAD RESPONSABLE:	INSTITUTO MUNICIPAL DE LAS MUJERES	RECURSOS FISCALES
PROGRAMA DE GOBIERNO:	DESARROLLO SOCIAL	CLASIFICADOR FUNCIONAL:
FUNCION:	FOMENTO SOCIAL Y ECONOMICO	OTROS ASUNTOS SOCIALES
SUBFUNCION:	FOMENTO SOCIAL Y ECONOMICO	CLASIFICADOR PROGRAMATICO:
EJE ESTRATEGICO:	01. DESARROLLO HUMANO	PRESTACION DE SERVICIOS PÚBLICOS

**NOMBRE DEL PROYECTO**

Transferencia IMMujer (Educación Integral para sensibilización en materia de Género a actoras/es Institucionales y sociales del Municipio)

**TIPO DE PROYECTO**

<input checked="" type="checkbox"/>	OPERATIVO	<input type="checkbox"/>	ESTRATÉGICO
-------------------------------------	-----------	--------------------------	-------------

**NATURALEZA DEL PROYECTO**

<input type="checkbox"/>	APROVECHA UNA OPORTUNIDAD	<input checked="" type="checkbox"/>	RESUELVE PROBLEMA
<input checked="" type="checkbox"/>	MEJORA PROCESO	<input checked="" type="checkbox"/>	ACTIVIDADES CONTINUAS

**DESCRIPCION DE LA NATURALEZA DEL PROYECTO**

**AMBITO DE APLICACION DEL PROYECTO**

ESTATAL	REGIONAL	MUNICIPAL
		X

**RESULTADOS A LOGRAR**

1100 PERSONAS CAPACITADAS (FUNCIONARIOS MPALES., LÍDERES Y DIRIGENTES)

**UNIDAD DE MEDIDA**

PERSONAS

**META**

TIPO	META	ENE	FEB	MAR	ABR	MAY	JUN	JUL	AGO	SEP	OCT	NOV	DIC
ANUAL	100%	10%	10%	10%	8%	8%	11%	11%	7%	7%	7%	7%	4%

**PERIODO DE EJECUCION**

INICIO: 01/ENE/2017      TÉRMINO: 31/DIC/2017

**RIESGO DEL PROYECTO**

*Gu. Estavillo de Smith*  
GUADALUPE DEL CARMEN ESTAVILLO CASTRO  
DIRECTORA DEL INSTITUTO MUNICIPAL DE LAS MUJERES







**GOBIERNO DEL MUNICIPIO DE MAZATLÁN  
SISTEMA INTEGRAL MUNICIPAL DE PLANEACION  
PROGRAMACION PRESUPUESTACION**

**IDENTIFICACION DEL PROYECTO  
P-01 2017**

DEPENDENCIA:	4-4200 DIRECCION DE ECOLOGIA	CLASIFICADOR DE FUENTE DE FINANCIAMIENTO:	RECURSOS FISCALES
UNIDAD RESPONSABLE:	4-4200 DIRECCION DE ECOLOGIA	CLASIFICADOR FUNCIONAL:	2.1.4. REDUCCION DE LA CONTAMINACION
PROGRAMA DE GOBIERNO:	11 DESARROLLO URBANO Y PRESERVACION ECOLOGICA	CLASIFICADOR PROGRAMATICO:	PRESTACION DE SERVICIOS PUBLICOS
FUNCIÓN:	7.ORDENAMIENTO URBANO		
SUBFUNCIÓN:	7.ORDENAMIENTO URBANO		
EJE ESTRATEGICO:	2 DESARROLLO URBANO		

**OBJETIVO ESTRATEGICO DEL P.M.D**

EMPRENDER PROGRAMAS DE CERTIFICACION Y RECERTIFICACION DE PLAYAS SATISFACIENDO LAS NECESIDADES DE EQUIPAMIENTO, LIMPIEZA Y SEÑALIZACION EN APEGO A LA NORMATIVIDAD VIGENTE.

**OBJETIVO ESTRATEGICO DE LA DEPENDENCIA**

IMPLEMENTAR POLITICAS PÚBLICAS Y ACCIONES DE GOBIERNO TENDIENTES A ACENTAR LAS BASES LEGALES Y OPERATIVAS DE LA SUSTENTABILIDAD DE PLAYAS.

**INDICADOR(ES) DE IMPACTO**

LOGRAR LA CERTIFICACION DE MAS PLAYAS DE USO RECREATIVO EN EL PUERTO DE MAZATLAN

**DESCRIPCION DEL INDICADOR**

1.- ( KM DE PLAYAS CERTIFICADA / 30 KM DE LITORAL COSTERO) X 100

**ALCANCE DEL INDICADOR**

CONTRIBUIR A MEJORAR LA IMAGEN TURISTICA DEL PUERTO A TRAVEZ DEL SANEAMIENTO, CONSERVACION, LIMPIEZA Y SEÑALITICA INSTALADA EN LOS KILOMETROS DE PLAYAS CERTIFICADAS.

**INDICADOR(ES) DE IMPACTO**

KM DE PLAYAS CERTIFICADAS

**DESCRIPCION DEL INDICADOR**

CONTAMOS CON 6.5 KM DE PLAYAS CERTIFICADAS, AL TERMINO DEL AÑO ESPERAMOS TENER 7.5 KM DE PLAYAS CERTIFICADAS BAJO LA NORMATIVIDAD MEXICANA.

**SITUACION DEL INDICADOR**

	ACTUAL	AL TERMINO DEL AÑO
1	0 %	100 %
2	5 %	25 %
3	0 %	30 %

**PROYECTO (INVERSION)**

§ 217,172.80

(DOSCIENTOS DIECISIETE MIL CIENTO SETENTA Y DOS PESOS 80/100 M.N)



**GOBIERNO DEL MUNICIPIO DE MAZATLAN.  
SISTEMA INTEGRAL MUNICIPAL DE PLANEACION  
PROGRAMACION PRESUPUESTACION**

**IDENTIFICACION DEL PROYECTO  
P-02 2017**

DEPENDENCIA:	4-4200 DIRECCION DE ECOLOGIA	CLASIFICADOR DE FUENTE DE FINANCIAMIENTO:
UNIDAD RESPONSABLE:	4-4200 DIRECCION DE ECOLOGIA	RECURSOS FISCALES
PROGRAMA DE GOBIERNO:	11 DESARROLLO URBANO Y PRESERVACION ECOLOGICA	CLASIFICADOR FUNCIONAL:
FUNCION:	7 ORDENAMIENTO URBANO	2.1.4 REDUCCION DE LA CONTAMINACION
SUBFUNCION:	7 ORDENAMIENTO URBANO	CLASIFICADOR PROGRAMATICO:
EJE ESTRATEGICO:	2 DESARROLLO URBANO	PRESTACION DE SERVICIOS PUBLICOS

**NOMBRE DEL PROYECTO**

255 COMITÉ DE PLAYAS LIMPIAS DEL MUNICIPIO DE MAZATLAN.

**TIPO DE PROYECTO**

<input checked="" type="checkbox"/> OPERATIVO	<input checked="" type="checkbox"/> ESTRATÉGICO
---	---

**NATURALEZA DEL PROYECTO**

**DESCRIPCION DE LA NATURALEZA DEL PROYECTO**

IMPLEMENTAR POLITICAS PÚBLICAS Y ACCIONES DE GOBIERNO TENDIENTES A SENTAR LAS BASES LEGALES Y OPERATIVAS DE LA SUSTENTABILIDAD AS.

**AMBITO DE APLICACION DEL PROYECTO**

ESTATAL	REGIONAL	MUNICIPAL
		X

**RESULTADOS A LOGRAR**

MANTENER LA CERTIFICACION DE LAS PLAYAS Y AUMENTAR EL NUMERO DE KM DE PLAYA CERTIFICADOS.

**UNIDAD DE MEDIDA**

KM DE PLAYAS CERTIFICADAS

**META**

TIPO	META	EN	FEB	MA	AB	MA	JUN	JUL	AG	SE	OC	NO	DIC
ANUAL	100%	8.33	8.33	8.33	8.33	8.33	8.33	8.33	8.33	8.33	8.33	8.33	8.37
ANUAL	25	2	2	2	2	2	2	2	2	2	2	2	3
ANUAL	30	1	3	3	3	3	3	3	3	3	2	2	1

**PERIODO DE EJECUCION**

INICIO: 01/ENERO/2017      TÉRMINO: 31/DICIEMBRE/2017

**RIESGO DEL PROYECTO**

CONDICIONES AMBIENTALES

LIC. JUAN FRANCISCO DE LOS SANTOS PERAZA  
ENCARGADO DEL DESPACHO DE LA DIRECCIÓN  
DE ECOLOGÍA Y MEDIO AMBIENTE.

OCEAN. MITCHELL RENE RODRIGUEZ  
MENDEZ. GERENTE OPERATIVO DEL COMITÉ DE  
PLAYAS LIMPIAS.



**GOBIERNO DEL MUNICIPIO DE MAZATLAN  
SISTEMA INTEGRAL MUNICIPAL DE PLANEACION  
PROGRAMACION PRESUPUESTACION**

**ACTIVIDADES DEL PROYECTO  
P-03 2017**

DEPENDENCIA:	4-4200 DIRECCION DE ECOLOGIA	CLASIFICADOR DE FUENTE DE FINANCIAMIENTO:	
UNIDAD RESPONSABLE:	4-4200 DIRECCION DE ECOLOGIA	RECURSOS FISCALES:	
PROGRAMA DE GOBIERNO:	11 DESARROLLO URBANO Y PRESERVACION ECOLOGICA	CLASIFICADOR FUNCIONAL:	
FUNCION:	7 ORDENAMIENTO URBANO	2.1.4 REDUCCION DE LA CONTAMINACION	
SUBFUNCION:	7 ORDENAMIENTO URBANO	CLASIFICADOR PROGRAMATICO:	
EJE ESTRATEGICO:	2 DESARROLLO URBANO	PRESTACION DE SERVICIOS PUBLICOS	

<b>NOMBRE DEL PROYECTO</b>
255 COMITÉ DE PLAYAS DEL MUNICIPIO DE MAZATLAN.

SECUENCIA	DESCRIPCIÓN DE RESULTADOS/ACTIVIDADES	FECHA INICIO	FECHA TÉRMINO	REQUERIMIENTOS
1	CONTAR CON UN GERENTE OPERATIVO A TRAVEZ DEL CONVENIO DE COORDINACION ENTRE CONAGUA Y EL H. AYUNTAMIENTO DE MAZATLAN PARA EL FORTALECIMIENTO DE LA GERENCIA OPERATIVA DEL COMITÉ DE PLAYAS LIMPIAS.	01/01/2017	31/12/2017	APORTACION MUNICIPAL AL CONVENIO.
2	TALLERES Y/O CURSOS ENFOCADOS A LA CONSERVACION, MANEJO INTEGRAL DE RESIDUOS SOLIDOS Y SISTEMAS DE GESTION DE PLAYAS.	01/01/2017	31/12/2017	APORTACION MUNICIPAL AL CONVENIO.
3	AUDITORIA DE VIGILANCIA (MANTENIMIENTO) PARA LAS PLAYAS CERTIFICADAS.	01/01/2017	30/08/2017	PAGO DE PROCESO DE AUDITORIA DE VIGILANCIA AL I.M.N.C.
4	AUDITORIA DE RECERTIFICACION DE PLAYAS CERTIFICADAS.	01/01/2017	30/08/2017	PAGO DE PROCESO DE AUDITORIA DE VIGILANCIA AL I.M.N.C.
5	ELABORACION DE PROYECTO PARA INICIO DE IMPLEMENTACION DE CERTIFICACION INTERNACIONAL (BLUE FLAG).	01/01/2017	30/05/2017	PAGO DE PROCESO DE AUDITORIA PARA BLUE FLAG A PRONATURA MEXICO.
6	MONITOREO DE CALIDAD DE AGUA DE MAR PARA PLAYAS CERTIFICADAS.	01/01/2017	31/12/2017	PAGO DE SERVICIO AL LABORATORIO ESTATAL DE SALUD.
7	MONITOREO DE CALIDAD DE AGUA PARA EL PARAMETRO DE E. COLI PARA PLAYAS CERTIFICADAS.	01/01/2017	31/12/2017	PAGO DE SERVICIO AL LABORATORIO ESTATAL DE SALUD.

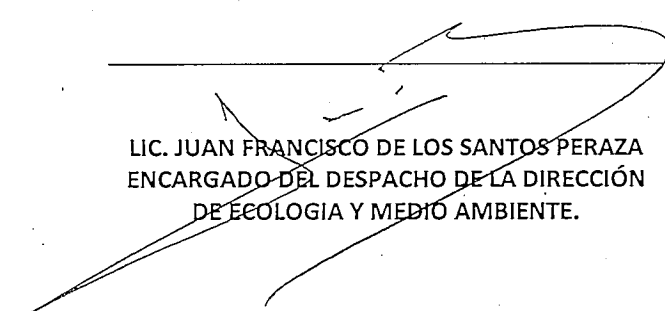
  
**LIC. JUAN FRANCISCO DE LOS SANTOS PERAZA**  
 ENCARGADO DEL DESPACHO DE LA DIRECCIÓN  
 DE ECOLOGIA Y MEDIO AMBIENTE.

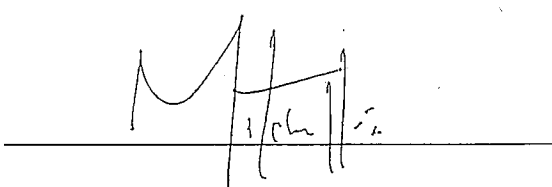
  
**OCEAN. MITCHELL RENE RODRIGUEZ MENDEZ.**  
 GERENTE OPERATIVO DEL COMITÉ DE PLAYAS  
 LIMPIAS



**GOBIERNO DEL MUNICIPIO DE MAZATLAN  
SISTEMA INTEGRAL MUNICIPAL DE PLANEACION  
PROGRAMACION PRESUPUESTACION**

**IDENTIFICACION DEL PROYECTO  
P-01 2017**

<b>DEPENDENCIA:</b>	920- PROGRAMA RESCATE DE ESPACIOS PUBLICOS	<b>CLASIFICADOR DE FUENTE DE FINANCIAMIENTO:</b>
<b>UNIDAD RESPONSABLE:</b>	4-1000 Dirección de Obras Públicas	ESPACIOS PUBLICOS MUNICIPAL
<b>PROGRAMA DE GOBIERNO:</b>	11- DESARROLLO URBANO Y PRESERVACION ECOLOGICA	<b>CLASIFICADOR FUNCIONAL:</b>
<b>FUNCION:</b>	8- FOMENTO SOCIAL Y ECONOMICO	2.4.1 DEPORTE Y RECREACION
<b>SUBFUNCION:</b>	8-FOMENTO SOCIAL Y ECONOMICO	<b>CLASIFICADOR PROGRAMATICO:</b>
<b>EJE ESTRATEGICO:</b>	2 Desarrollo Urbano	Prestación de Servicios Públicos

**OBJETIVO ESTRATEGICO DEL P.M.D.**

Contribuir con el desarrollo social y económico del Municipio de Mazatlán, mediante la construcción y conservación de obras que permitan preservar y mejorar la infraestructura urbana.

**OBJETIVO ESTRATEGICO DE LA DEPENDENCIA**

Coordinar las actividades técnicas y de construcción de la Dirección de Obras Públicas para coadyuvar en el cumplimiento de las metas establecidas en el PMD para el ejercicio 2017 en lo que se refiere a aplicación de Predial Rústico

**INDICADOR(ES) DE IMPACTO**

Ejecución de la obra para programa HABITAT en 2017 sin problemas técnicos

**DESCRIPCION DEL INDICADOR**

Obras para programa HABITAT programadas adecuadamente en 2017 / Obras para programa HABITAT ejecutadas adecuadamente en 2017

**ALCANCE DEL INDICADOR**

Apoyar a la Dirección de Obras Públicas para que la ejecución de la obra de programa HABITAT de 2017 se lleve a cabo sin problemas técnicos.

**SITUACION DEL INDICADOR**

ACTUAL	AL TERMINO DEL AÑO
0%	100 %

**PROYECTO (INVERSION)**

\$ 14,000,000.00  
( SON CATORCE MILLONES 00/100 MN )



**MAZATLÁN**  
2014 - 2019 CONSTRUYENDO FUTURO

**GOBIERNO DEL MUNICIPIO DE MAZATLÁN  
SISTEMA INTEGRAL MUNICIPAL DE PLANEACION  
PROGRAMACION PRESUPUESTACION**

**IDENTIFICACION DEL PROYECTO  
P-02 2017**

<b>DEPENDENCIA:</b>	920- PROGRAMA RESCATE DE ESPACIOS PUBLICOS.	<b>CLASIFICADOR DE FUENTE DE FINANCIAMIENTO:</b>	
<b>UNIDAD RESPONSABLE:</b>	4-1000 Dirección de Obras Públicas	<b>CLASIFICADOR FUNCIONAL:</b>	ESPACIOS PUBLICOS MUNICIPAL
<b>PROGRAMA DE GOBIERNO:</b>	11- DESARROLLO URBANO Y PRESERVACION ECOLOGICA	<b>CLASIFICADOR PROGRAMATICO:</b>	
<b>FUNCION:</b>	8- FOMENTO SOCIAL Y ECONOMICO		2.4.1. DEPORTE Y RECREACION
<b>SUBFUNCION:</b>	8- FOMENTO SOCIAL Y ECONOMICO		
<b>EJE ESTRATEGICO:</b>	2 Desarrollo Urbano		Prestación de Servicios Públicos
<b>NOMBRE DEL PROYECTO</b>			
317 PROGRAMA HABITAT			
<b>TIPO DE PROYECTO</b>			
<input checked="" type="checkbox"/>	OPERATIVO	<input type="checkbox"/>	ESTRATÉGICO
<b>NATURALEZA DEL PROYECTO</b>			
<input type="checkbox"/>	APROVECHA UNA OPORTUNIDAD	<input checked="" type="checkbox"/>	RESUELVE PROBLEMA
<input type="checkbox"/>	MEJORA PROCESO	<input checked="" type="checkbox"/>	ACTIVIDADES CONTINUAS
<b>DESCRIPCION DE LA NATURALEZA DEL PROYECTO</b>			
Coordinar los procesos técnicos y de construcción de la Dirección de Obras Públicas, coadyuvando al logro de las metas de la dependencia, para que programa HABITAT sin problemas técnicos			
<b>AMBITO DE APLICACION DEL PROYECTO</b>			
<input type="checkbox"/>	ESTATAL	<input type="checkbox"/>	REGIONAL
<input type="checkbox"/>		<input type="checkbox"/>	MUNICIPAL
<input type="checkbox"/>		<input type="checkbox"/>	X
<b>RESULTADOS A LOGRAR</b>			
Que el 100 % de las obras ejecutadas con no presenten problemas técnicos			
<b>UNIDAD DE MEDIDA</b>			
%			
<b>META</b>			
<b>TIPO</b>	<b>META</b>	<b>ENE</b>	<b>FEB</b>
ANUAL	100%		
		<b>MAR</b>	<b>ABR</b>
		10%	10%
		<b>MAY</b>	<b>JUN</b>
		10%	10%
		<b>JUL</b>	<b>AGO</b>
		10%	10%
		<b>SEP</b>	<b>OCT</b>
		10%	10%
		<b>NOV</b>	<b>DIC</b>
		10%	10%
<b>PERIODO DE EJECUCION</b>			
INICIO: 01/ENE/2017      TÉRMINO: 31/DIC/2017			
<b>RIESGO DEL PROYECTO</b>			
Problemas con los materiales, situaciones no previstas en los proyectos, afectaciones meteorológicas, falta de infraestructura.			

Arq. Sergio L. Wong Ramos  
Director de Obras Públicas





**GOBIERNO DEL MUNICIPIO DE MAZATLAN  
SISTEMA INTEGRAL MUNICIPAL DE PLANEACION  
PROGRAMACION PRESUPUESTACION**

**ACTIVIDADES DEL PROYECTO  
P-03 2017**

<b>DEPENDENCIA</b>	920- PROGRAMA RESCATE DE ESPACIOS PUBLICOS	<b>CLASIFICADOR DE FUENTE DE FINANCIAMIENTO:</b>
<b>UNIDAD RESPONSABLE</b>	4-1000 Dirección de Obras Públicas	ESPACIOS PUBLICOS MUNICIPAL
<b>PROGRAMA DE GOBIERNO</b>	11- DESARROLLO URBANO Y PRESERVACION ECOLOGICA	<b>CLASIFICADOR FUNCIONAL:</b>
<b>FUNCION</b>	8- FOMENTO SOCIAL Y ECONOMICO	2.4.1 DEPORTE Y RECREACION
<b>SUBFUNCION</b>	8-FOMENTO SOCIAL Y ECONOMICO	<b>CLASIFICADOR PROGRAMATICO:</b>
<b>EJE ESTRATEGICO</b>	2 Desarrollo Urbano	2.4.1 DEPORTE Y RECREACION
<b>NOMBRE DEL PROYECTO</b>		
317 PROGRAMA HABITAT		

<b>SECUENCIA</b>	<b>DESCRIPCION DE RESULTADOS/ACTIVIDADES</b>	<b>FECHA INICIO</b>	<b>FECHA TERMINO</b>	<b>REQUERIMIENTOS</b>
1	Verificar los procedimientos del proceso de la obra pública para eficientar resultados	01/01/2017	31/12/2017	
2	Actualizar el padrón de obras públicas realizadas para poder darle seguimiento	01/01/2017	31/12/2017	
3	Calendarizar las actividades del proceso de la obra pública	01/01/2017	31/12/2017	
4	Seguimiento a los calendarios de actividades para asegurar su cumplimiento	01/01/2017	31/12/2017	
5	Realizar visitas continuas al campo para constatar que la obra se ejecute de acuerdo a proyecto	01/01/2017	31/12/2017	
6	Actualizar en forma periódica el padrón de obras públicas realizadas para integrar las nuevas propuestas	01/01/2017	31/12/2017	

Arq. Sergio L. Wong Ramos  
Director de Obras Públicas